

事業体概要

平成30年度

しずおか森林の仕事ガイダンス

公益社団法人 静岡県山林協会
静岡県林業労働力確保支援センター

目 次

(順 不 同)

(株)いしい林業	(賀茂郡)	1
スルガフォレスト(株)	(駿東郡)	2
(株)北田木材	(駿東郡)	3
(特非)地域活力創造センター	(御殿場市)	4
(株)森林業	(富士市)	5
(株)大富士林業	(富士市)	6
(有)富士山林メンテナンス	(富士市)	7
(株)富士森林サービス	(富士宮市)	8
清水森林組合	(静岡市)	9
井川森林組合	(静岡市)	10
静岡県森林組合連合会	(静岡市)	11
ヤマギン山本店(有)	(静岡市)	12
望月木材	(静岡市)	13
(有)新庄造林	(静岡市)	14
鈴木林業	(静岡市)	15
山内木材産業(株)	(静岡市)	16
森林組合おおいがわ	(島田市)	17
(有)落合製材所	(島田市)	18
(有)ヤナザイ	(島田市)	19
(株)兵庫親林開発	(島田市)	20
森町森林組合	(周智郡)	21
(有)天竜フォレスター	(浜松市)	22
(株)フジイチ	(浜松市)	23
龍山森林組合	(浜松市)	24
(有)氏原林業	(浜松市)	25
春野森林組合	(浜松市)	26
引佐町森林組合	(浜松市)	27
静岡市森林組合	(静岡市)	28

株式会社 いしい林業

代表者	代表取締役 石井静夫
資本金	300万円
所在地	静岡県 賀茂郡 南伊豆町 毛倉野 619 番地
電話	0558-62-0093
FAX	0558-62-0506
Mail	ishiiringyou@amail.plala.or.jp
従業員	男 10名 女 1名 森林整備部 7名 営業企画部 4名
事業内容	森林整備 山林管理 素材生産 特殊伐採 造園一式 土木事業 椎茸栽培 稲作 遊休農地管理 有害鳥獣捕獲
所有資格	静岡県知事認定林業事業体 合法木材供給認定事業者 架線集材 はい作業主任 林業技士 一級土木施工管理技士 とび一級 森林評価士 松保護士 しずおか林業作業士 認定森林施業プランナー フォレストリーダー フォレストワーカー ツリークライミング®ジャパン ファシリテーター 狩猟免許（わな猟） 樹木医
求人職種	現場作業員
求人数	正社員 1名
年齢	不問
賃金	日給 8,000 円～ （各種諸手当あり）
就業時間	8 時 00 分～17 時 00 分
加入保険等	雇用保険 労災保険 健康保険 厚生年金
必要な免許資格	普通自動車免許一種
休日休暇	日曜日 年末年始 ゴールデンウィーク 夏季休暇
メッセージ	私たち“いしい林業”は、「森林整備」という林業事業体としての仕事をひとつのツールとして、地域の人々と共に伊豆地域の活性化を担っていく団体でありたいと思っています。 現在、山林整備のほかに、遊休農地の管理、有害鳥獣（イノシシ・シカ）の捕獲などにも取り組んでいます。 南伊豆で、共に働ける方を募集しています！

スルガフォレスト株式会社

代 表 者	代表取締役 音無 務
資 本 金	700万円
所 在 地	静岡県駿東郡長泉町上長窪 330 番地の 2
電 話	055-987-7765
F A X	055-941-6927
H P	http://surugaforest.jp/
従 業 員	5名
事 業 内 容	<ul style="list-style-type: none">・森林整備全般（植栽から伐採まで）・山林調査 計画作成・素材生産
事業体概要	平成22年6月設立 森林経営計画団地を中心に利用間伐を主とした素材生産を行っています。
勤 務 時 間	7時～16時(現場作業時間) 休憩60分
休 日 休 暇	日 他(荒天等) GW 夏季 年末年始(会社休日カレンダー)
教 育 研 修	会社負担にて必要なものは取得
福 利 厚 生	福利厚生事業団体加入 研修旅行等
社 会 保 障	雇用保険 労災保険 健康保険 厚生年金 中退共 上乘労災
昇 給 賞 与	昇給年1回 賞与年2回 他期末手当あり(業績に応じ変動)
初 任 給	学歴・経験等を考慮し採用時決定(180,000円～月給制) 通勤手当、家族手当、役職手当、資格手当等別途支給
採 用 計 画	毎年1～2名(新卒又は中途は随時)

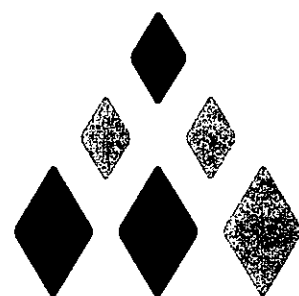



代 表	代表取締役社長 北田 隆良
所 在 地	〒410-1313 静岡県駿東郡小山町竹之下 1019-2
連 絡 先	TEL : (0550) 76-1597 FAX : (0550) 76-5124 E-mail : info@kitada-r.jp
従 業 員	5名 (内 事務員 1名)
主 な 事 業 地	御殿場市・小山町・その他静岡県東部 神奈川県西部
事 業 内 容	国有林・民有林の間伐、主伐 建設工事などに付随した立木の伐採、枝葉・根株の処分事業 高木の枝おろし・植林・草刈り 等 森林整備に係る各種調査・検討、各種計画の策定
事 業 体 概 要	昭和 36 年より国有林や民有林の間伐・主伐による素材生産を中心に事業を展開。現在では、ハーベスタ、スイングヤードなどの高性能林業機械を各種保有し、年間約 4,000m ³ の素材生産を行っています。また、保育間伐や枝打ち作業、植林など森林整備全般の作業も行っています。20代~40代を中心に、経験豊富な社長の指導の下、技術、知識を兼ね備えた技術者が揃っています。 「生きた木だから、大切に扱う。」を信念に、木材の利用を促進し、健全な森林の育成を目指し、事業を展開しています。
募 集 人 材	現場作業員；やる気があり真面目な人材を募集。資格等は入社後に随時取得可能。伐採から重機OPまで幅広く活躍できます。
勤 務 時 間	8:00 ~ 17:00
休 日	日曜日、隔週土曜日、夏季休暇、年末年始休暇
教 育 ・ 研 修	FW 研修 他、 各種資格の取得支援
社 会 保 険 等	社会保険・雇用保険・労災 有
昇 給 賞 与	能力に応じ行います。
初 任 給	190,000 ~ 220,000 円 (通勤手当 別)
年次別採用計画	

30年度	31年度	32年度	33年度	34年度
1名	1名	1名	1名	1名

NPO法人 地域活力創造センター

- 1 代表者 理事長 高橋 宏二
- 2 所在地 静岡県御殿場市二子375-1
- 3 連絡先
本社(採用担当):0550-78-7885
FAX:0550-87-1331
メール(採用担当者 小野):ono@g-sougou.co.jp
- 4 従業員数 6名
- 5 事業内容
(1)森林整備事業(間伐、皆伐)
(2)木質バイオマスエネルギー普及促進事業(燃料用木質チップ供給事業他)
(3)上記に伴う事務全般
- 6 事業体概要 「林業事業体改善計画認定団体:認定番号 29-101」
平成25年4月、主に御殿場市内の森林整備事業を行うために設立されたNPO法人。
御殿場市が100%出資する御殿場総合サービス株式会社と協働で事業を行っている。
「地球環境のため、災害防止のため、地権者のため」をモットーに、誠実で透明な林業
施業を行っています。
- 7 勤務時間 午前8時～午後5時(時間外勤務有り)
- 8 休日休暇 月8日(休日勤務有り)
- 9 教育研修
原則として入社後3年間、「緑の雇用」(現場技能者育成推進事業)に参加し、林業作業
士(フォレストワーカー)研修を受講します。
- 10 福利厚生
資格取得補助制度有り、退職金制度有り
- 11 社会保障
健康保険、厚生年金、雇用保険、労災保険に加入します。
- 12 給与賞与
月給制、賞与年2～3回
- 13 初任給
正社員:大卒 月額 175,000 円～
高卒 月額 143,750 円～
契約社員 月額 165,000 円～
- 14 年次別採用計画

30年度	31年度	32年度	33年度	34年度
1人	1人	1人	1人	1人

株式会社 森 林業

かぶしきかいしゃ

もり りんぎょう

森 林業は富士流域を中心に静岡県全域をエリアとし精力的に活動しています。平成 26 年度より
《株式会社 森林業》として再発進して行きます。

今現在、世界的に地球温暖化・災害などの環境問題が注目されており、森林整備は時代の要請で
あります。3.11以降、災害に強い森林作りとして、林業はますます必要とされている業種です。
手に職をつけ、技術と経験を積み大切な資源を守る技術者を目指しましょう！！

その為に、若い力！やる気の有る方！を募集します。

我社に就職した際には、研修制度があり、安全第一で徐々に確実にお仕事覚えていただき、初
心者の方でも心配は無用です。その代わりビシビシ指導します！

私達とともに、森の仕事人として未来に向かって大きな一歩を踏み出しましょう！！

代表取締役 森 岩雄

住所 〒417-0801 静岡県富士市大淵 5197

TEL 0545-35-1393 FAX 0545-35-5859

事業内容 素材生産、間伐、育成、森林管理全般

従業員数 職員 3名、現場作業員 9名

勤務時間 午前 7:00～午後 16:00 (現場にて)

休日休暇 日曜日、年末年始、(天候による)

教育研修 研修、技術指導、必要免許の取得

制度 社保、労災、雇用保険、中退共

初任給 採用時決定

設備内容一覧

・車両系グラブブル

バックフォア0.45G (3台)	バックフォア0.25G (3台)
バックフォア0.20G (4台)	フォアオーダー (大3台、小3台)
バックフォア0.15G (1台)	ザウルス (3台)
ハーベスター0.45 (1台)	計 21 台

採用担当者 森 瑞樹

年次別採用予定

30年度	31年度	32年度	33年度	34年度
2名	2名	2名	2名	2名

関連会社 ミズキ林産株式会社

株式会社大富士林業 カブシキガイシャダイフジリンギョウ

代 表 者 代表取締役 石川 昌己

出 資 金 1,000万円

所 在 地 〒417-0801 静岡県富士市大淵7100番地

電 話 TEL (0545) 35-0124 FAX (0545) 35-2356

従 業 員 職員1名、現場作業員5名

事 業 内 容 植林及び保育事業、木材委託生産販売、林道・作業道の開設
木材運搬、製材業

事業体の概要 平成4年7月 設立
平成21年2月 静岡県知事認定林業事業体に認定
静岡県木材業者・合法木材供給事業者・県産材取扱業者
発電利用の供する木質バイオマスの証明に係る事業者認定
静岡県木連 第2914号

勤 務 時 間 午前8時00分より午後4時00分まで(現場で)

休 日 休 暇 第1・第3土曜日、日曜日、GW、お盆、年末年始

教 育 研 修 緑の雇用、技術指導、必要免許の取得

福 利 厚 生 健康診断・納涼祭・忘年会・社員旅行(2年毎)

社 会 保 障 健康保険、厚生年金、雇用保険、労災保険、労災上積保険
(正規雇用時より)

昇 給 賞 与 技術習得状況等により考慮

初 任 給 採用時に決定

年次別採用計画

30年度	31年度	32年度	33年度	34年度
2名	名	1名	名	1名

ゆうげんがいしゃ 有限会社 富士山林メンテナンス

代表者 代表取締役 林 国男
 資本金 300万円
 会社設立 平成16年4月23日
 本社所在地 〒417-0851 富士市富士見台7丁目5-26
 電話 0545-22-5658
 FAX 0545-22-0175
 メール kamanariya1713@yahoo.co.jp
 支店 宮業所 無
 従業員 男 3名(正社員2名、臨時1名) 女0名 合計 3名
 事業内容

1. 山林の造林事業。
 1. 立木の伐採及び造材。
 1. 木材の搬出及び運搬。
 1. 木材の加工及び販売。
1. 山林及び土地の管理。
 1. 土地の売買及び前各号に付帯する一切の業務。

事業体概要

富士山及び愛鷹山麓は、戦後造林が行われ一大森林地帯ができました。でも木材価格が低迷してしまい、造林をした皆さんが森林から離れてしまい荒廃した森林が多く見られますので、健全な森林にすることを夢に見て、有限会社富士山林メンテナンスを設立しました。

環境保全■リサイクルが世界的に叫ばれている今日、当社は富士市財産区の借地森林を38ha借りて造林をはじめ、森林の手入れをしております。

森林経営計画立案及び実行管理並びに、第三者の森林も委託を受け、健全な森林を少しでも多く造り、社会に貢献していきたいと思っております。

勤務時間

午前7時30分より 午後4時30分まで。

休日休暇

日曜日、会社指定日、年末年始、夏期休暇、有給休暇。

教育研修

各種技能資格取得。

福利厚生

健康診断。

社会保障

健康保険、厚生保険、雇用保険、労災保険、退職金共済(正規雇用時より)。
 雇用保険、労災保険、(臨時雇用時より)。

昇給

昇給年1回、予定。

初任給

日給 7,000円から 9,000円。

諸手当

役職手当、現場手当、機械手当、皆勤手当等。

その他

業務に必要な道具及び安全用具は支給・貸出。

年次別採用計画

30年度	31年度	32年度	33年度	34年度
1名	1名	1名	0名	0名

株式会社 富士森林サービス

代 表 者 代表取締役 岩瀬 廣明

資 本 金 500 万円

会 社 設 立 平成 20年 4月 17日

住 所 〒418-0052
静岡県富士宮市淀平町836-2

電 話 (0544) 27-4430 FAX (0544) 27-4431

従 業 員 現場作業員 4名 事務所 1名

事 業 内 容 植林及び保育事業、林道・作業道の開設、素材生産事業、木材委託生産販売
後継者育成事業

事業体概要 平成8年創業の個人事業を経て、平成20年4月に業務拡張のため
株式会社を創立し現在に至っている。
森林整備を支える森林作業員は4名で、20代～30代の若年層を積極的に採用し、
次世代を担う人材の育成に取り組んでいる。
作業の軽減、安全性を高めるため高性能機械の導入に力を入れている。

勤 務 時 間 午前7時30分～午後3時30分（内休憩90分）

休 日 休 暇 日曜日、夏季休暇、年末年始休暇（現場の状況による）

教 育 研 修 研修、技術指導、必要免許の取得

社 会 保 障 健康保険、社会保険、雇用保険、労災保険、労災上積保険、退職金共済
（正規雇用時より）

福 利 厚 生 健康診断、慰安会

初 任 給 日給 10,000円 から

年次別採用計画

31年度	32年度	33年度
2人	2人	1人

清水森林組合

代 表 者 代表理事組合長 中山 勉

出 資 金 35,577 千円

所 在 地 静岡県静岡市清水区和田島 689 番地の 1

電 話 054-395-2013

F A X 054-395-2940

従 業 員 26 名

事 業 内 容 森林整備等現場作業（技術職員）

事業体概要 昭和9年11月20日両河内村森林組合として設立。同地域にて清水森林組合として現在に至る。森林整備の保育事業を中心に行ってきたが、今後は、伐採、搬出、販売の素材生産を軸に展開していく。

勤 務 時 間 午前8時～午後5時
休憩時間 正午から1時間

休 日 休 暇 日曜日、土曜日、国民の休日、年末年始5日（12月30日より1月3日まで）その他組合長が定める日

教 育 研 修 作業に必要な免許の取得（チェーンソー、刈払機他）

福 利 厚 生 任意傷害保険加入、退職金共済（最低資格3年）

社 会 保 障 健康保険、厚生年金保険、雇用保険、労災保険

昇給・賞与 昇給あり（3年間は昇給なし）・賞与 事業によっては精算金あり

初 任 給 月給 160,000 円～ 交通費 1km 30 円 該当者には、家族手当他あり

年次別採用計画

単位：人

平成 30 年度	平成 31 年度	平成 32 年度	平成 33 年度	平成 34 年度
1 人	2 人	1 人	2 人	1 人

井川森林組合の募集概要

平成30年6月21日

名称	井川森林組合		
所在地	静岡市葵区井川544-7		
代表者	森竹史郎		
連絡先	054-260-2204	fax	054-260-2678

設立	大正15年5月21日	井川村保護造林土工森林組合																												
改名	昭和27年3月22日	井川村森林組合(森林法改正による)																												
	昭和44年1月1日	井川森林組合(静岡市に合併による)																												
森林面積	50,537ha	<table border="0"> <tr> <td>民有林</td> <td>43,660ha</td> <td>東海パルプ</td> <td>25,000ha</td> </tr> <tr> <td></td> <td></td> <td>加藤商事</td> <td>8,500ha</td> </tr> <tr> <td></td> <td></td> <td>一般</td> <td>10,160ha</td> </tr> <tr> <td>国有林</td> <td>1,762ha</td> <td></td> <td></td> </tr> <tr> <td>県有林</td> <td>963ha</td> <td></td> <td></td> </tr> <tr> <td>市有林</td> <td>690ha</td> <td></td> <td></td> </tr> <tr> <td>財産区</td> <td>3,462ha</td> <td></td> <td></td> </tr> </table>	民有林	43,660ha	東海パルプ	25,000ha			加藤商事	8,500ha			一般	10,160ha	国有林	1,762ha			県有林	963ha			市有林	690ha			財産区	3,462ha		
民有林	43,660ha	東海パルプ	25,000ha																											
		加藤商事	8,500ha																											
		一般	10,160ha																											
国有林	1,762ha																													
県有林	963ha																													
市有林	690ha																													
財産区	3,462ha																													
組合員	451名	正組合員 412名 准組合員 39名 (平成30年6月現在)																												
出資金		48,212,000円 (平成30年6月現在)																												
役員	理事 7名	(内常勤理事 1名) 監事 3名																												
役員推薦委員	16名																													
参与委員	16名																													
従業員	29名	職員 13名 労務班 15名 渡船班 4名 作業道班 1名 林道管理班 2名 森林整備班 2名 県民の森 4名 骨材班 1名 製材班 1名																												

事業内容	森林整備、素材生産、作業道開設、骨材販売、渡船、県民の森キャンプ場管理、製材、林道管理等
募集する職種	主に森林整備作業中心の林業、及び県民の森キャンプ場管理の2種 他
勤務時間	就労する職種により異なる(週40時間以内)
休日休暇	就労する職種により異なる(週休1日か2日、有給休暇制度あり)
教育研修	あり
福利厚生	あり
社会保障	あり(林退共加入)
昇給賞与	あり
初任給	7,000円/日(研修期間最低3か月)
その他	井川地区の地理的条件により、地区外からの通勤は不可(地区内の空き家斡旋は可)

年次別 採用計画	30年度	31年度	32年度	33年度	34年度
	若干名	若干名	若干名	若干名	若干名

静岡県森林組合連合会 シズオカケンシンリンクミアイレンゴウカイ

代表者	代表理事会長 中谷 多加二								
出資金	246,350千円(平成29年6月30日現在)								
本社所在地	〒420-0853 静岡市葵区追手町9番6号県庁西館9階								
電話	TEL:(054)253-0195 FAX:(054)253-2328								
従業員	58名(平成29年6月30日現在)								
連合会概要 及び 事業内容	<p>本会は昭和16年11月に設立した協同組合であり、県下20森林組合とともに協同組合理念に基づき森林組合運動を展開している。販売部門である木材共販事業は、本会の事業の柱であり静岡県下の木材市場をリードする取り扱い実績を誇っている。昭和32年5月に県森連静岡共販所(現 静岡事業所)にて第1回入札会を開催して以来、昭和37年10月には天竜木材共販所(現 天竜事業所)を開所、続いて昭和53年12月には富士木材センター(現 富士事業所)を開設するなど、静岡県内で生産された木材の流通・販売の拠点として中心的な役割を果たしている。</p> <p>一方、本会は平成2年より林業機械化の普及、技術者の育成・指導及び素材生産量の増進等を目的とした直営の林産事業を展開している。現在はハーベスタやフォワーダ等の高性能林業機械を使用した素材生産及び作業道作設等を県内各地で実施するとともに、長年培った技術を活かした森林組合への指導・サポートを行っているほか、協業体制による素材生産も行っている。</p>								
勤務時間	8:00~17:00(担当業務により変動有)								
休日休暇	土・日曜日、祝日(担当業務・繁忙状況等により変動有)、年末年始休暇、夏季休暇等								
教育研修	初任者研修、安全衛生講習、必要資格・免許の取得等								
福利厚生	諸手当、健康診断、慶弔見舞金、退職金制度等								
社会保障	健康保険、厚生年金、雇用保険、労災保険								
昇給賞与	昇給年1回、賞与年2回								
初任給	基本給185,000円(大卒・大学院卒、平成29年度実績)								
年次別採用計画	<table border="1" style="margin-left: auto; margin-right: auto;"> <thead> <tr> <th>31年度</th> <th>32年度</th> <th>33年度</th> </tr> </thead> <tbody> <tr> <td>若干名</td> <td>若干名</td> <td>若干名</td> </tr> </tbody> </table>			31年度	32年度	33年度	若干名	若干名	若干名
31年度	32年度	33年度							
若干名	若干名	若干名							

ヤマギン山本店 有限会社 ヤマギンヤマモトテソウケソカイヤ

代 表 者 山 本 浩
 資 本 金 300万円
 本社所在地 静岡県静岡市葵区富沢1542-8 〒421-1131
 電 話 (054) 279-0125 FAX (054) 270-1258
 従 業 員 常勤 6名 臨時雇用 (10月~3月) 6名
 事 業 内 容 ・素材生産 (木材伐出・販売)
 ・造林作業 (植え付け・下刈り・枝打ち・除伐・間伐等)
 ・その他 (製材品販売・除草作業・お茶販売等)
 会社の概要 昭和50年10月、従来のお茶の販売に木材の伐出販売事業を加える。
 山本店として個人創業
 平成6年11月ヤマギン山本店有限会社を設立、現在に至る。
 勤 務 時 間 午前8時00分より午後5時00分まで
 休 日 休 暇 日曜日、祝祭日、年末年始、(当社カレンダーの定める日)
 教 育 研 修 安全教育、各種講習会参加、各種資格取得
 福 利 厚 生 健康診断、2年に1度の研修旅行
 社 会 保 障 各種社会保険適用
 昇給賞与等 昇給年1回、退職金制度有り
 初 任 給 180,000円 (試用期間あり)

年次別採用計画

単位：人

30年度	31年度	32年度	33年度	34年度
1	0~1	0~1	0~1	1

望月木材 事業所概要

代表者	望月英光
所在地	静岡県静岡市柿島581番地 〒421-2214
電話番号	(054) 292-2217 FAX (054) 292-2107 E-mail tatta@chabashira.co.jp
従業員数	男5名 女2名 合計7名
事業内容	素材生産業 (立木伐採、造材、搬出、運搬) 公共造林事業 (植林、下刈り、枝打ち、間伐)
事業体概要	山林所有者から立木を仕入れ、伐採・搬出をする素材生産を事業の主たる内容としています。平成29年度の実績は約3,000m ³ の取扱量となっています。自家山林においては、属人による林業経営計画の認可を得て、車両系による利用間伐を年間約10~15ha計画し、集約化施業に積極的に取り組んでいます。またH27年森林認証制度SGECのグループ認証を所得し、環境に考慮した持続的森林の増加に努めると共に、認証材の生産に努めています。造林事業を含め地域密着型林業を目指しています。
勤務時間	午前8時00分より午後4時00分まで(休憩100分)
休日休暇	日曜日 雨天日 年末年始 御盆休み 5月連休対応
教育研修	安全教育、各種講習研修会参加、資格取得バックアップ
福利厚生	健康診断、
社会保障	労災保険、健康保険、厚生年金、雇用保険
昇給賞与	昇給随時、賞与年2回、退職金制度あり
初任給	20万円～
年次別採用計画	平成29年度において1人採用予定

代表者 代表取締役 新庄勝二

資本金 500万円

業種名 造林. 造園. 各種樹木手入れ

本社所在地 静岡県静岡市葵区横山34の1 〒421-2307
 Tel: (054) 293-2146(自宅)、293-2239(事務所) Fax: (054) 293-2237
 E-mail: ks408@lilac.ocn.ne.jp

従業員 正社員 男 6人(社会保険加入者) 役員 3名
 専属作業員 男 5人(国民健康保険加入者) 6ヶ月以上 3人 臨時作業員 若干名

事業内容 ☆ 造林業 …植林 下刈り 除伐 間伐 他 調査
 (主な事業名)静岡県森林管理署(本数調整伐) 県(森の力事業) 市有林委託業務
 送電線支障木伐採・調査・除草

☆ 造園業 …除草 樹木手入れ
 NTT関連会社の業務 その他

各種樹木手入れ…神社 仏閣 等 樹木手入れ

会社沿革 昭和48年 4月 もみじ園設立
 昭和57年 4月 新庄造林 (名称変更)
 平成 5年 4月 (有)新庄造林(名称変更)現在に至る。
 平成13年11月 静岡県林業事業体改善計画認定
 平成14年 3月 静岡県森林整備工事競争入札参加資格認定
 平成14年度より 静岡県森林整備工事に参加
 平成16年度より 静岡市有林委託業務に参加
 平成17年度より 静岡森林管理署本数調整伐工事に参加
 平成18年度より 森の力再生事業に参加
 平成23年度より 送電支障木伐採・調査
 平成24年度より 森林経営計画(梅ヶ島32林班)
 平成30年度より 森林経営計画(大河内9林班)

事業体概要 小さな会社ですが人と環境の調和を基に環境循環型の業務を目指して
 事業を行うなっております。

勤務時間 午前8時00分から午後5時00分まで(うち休憩60分)
 (作業現場が遠いため会社に7時に集まってから現場に行きます)

休日休暇 日曜日 悪天候等の作業困難な日 その他 会社が指定する日

教育研修 安全教育 資格取得バックアップ

福利厚生 健康診断 社員親睦会(H29. 梅ヶ島 大野木温泉)

社会保障 健康保険 厚生年金 雇用保険 労災保険

昇給賞与 昇給賞与(適応能力に応じて昇給有り 退職金制度有り)

初任給 160,000円(1ヶ月 出勤日数20日場合)

単位:人

年次別 採用計画	30年度	31年度	32年度	33年度	34年度
	1	?	?	?	?

中途雇用

鈴木林業 スズキリノギョウ

代表者 代表 鈴木英次
出資金
所在地 静岡県静岡市葵区入島 346 〒421-2302
電話 (054) 269-2530 FAX (054) 269-2530
従業員 14名(常勤10名(内勤1名)、非常勤4名)
事業内容 森林経営管理(素材生産、販売・育林・整備)及びこれらに関連する事業

事業体概要 森林面積(1,440ha)平成30年1月現在
 自社所有森林:380ha 受託森林:1,060ha
 林業機械
 集材機(3台)、グラップル(1台)、バックフォー(2台)
 フォワーダ(1台)、4tトラック(1台)
 実績(H29年度)
 素材生産量 1,300 m³(見込み)
 事業面積 78ha(見込み)(間伐、植栽、下刈り)
 作業道開設 1,225m

梅ヶ島地域の森林の環境保全、森林林業再生をテーマに森林経営計画を策定し、植栽、枝打ち、下刈り間伐、皆伐、搬出の林業本来の育林事業を梅ヶ島地域に展開(計画策定森林面積:1,440ha H30年1月現在)従来の素材生産のほか、バイオマス事業などエネルギーとしての森林資源の活用による新規事業を計画。静岡市の水源である梅ヶ島地域において持続可能な地域産業としての森林経営の在り方を追求している。

勤務時間 7:30~17:00
休日休暇 日曜日及び土曜日(指定日)、祭日(指定日)
 夏季、年末年始(5~7日間)
教育研修 みどりの雇用、その他技術安全の講習会、資格取得の研修など
福利厚生
社会保障 労災保険、雇用保険、林業退職金共済
昇給賞与 昇給:2年毎に1回 賞与:年度実績による
初任給 19~20万円

年次別採用計画

単位:人

30年度	31年度	32年度	33年度	34年度
1		1		1

ここがわたしの仕事場です。

林業女子2年目

『好き』を仕事にしてみませんか？ 現場見学随時受付中!!

山内木材産業株式会社では、いっしょにチャレンジし続けてくれる仲間を募集しています。

● 弊社が得意とするのはロープワークで木に登って行う高所特殊伐採。住宅地や狭小地など、根元から木を倒すことができない場所で行われる伐採方法で高度な技術を要します。確かな技術と、お客様の要望に迅速に応える機動力により、設立8年ながら順調に業績を伸ばしています。

● また、従来の『林業』に捕らわれない弊社は、大手土木・建設会社から依頼を受け、都市開発や宅地造成などに関わる仕事にも多く携わっています。今後も、さらに業務の幅を広げ、ドローンを活用した測量・植生調査、農業分野への挑戦、6次産業化も目指しています。

<仕事内容>

林業・フォレストワーカー

◎ 樹木伐採・集材・搬出作業

伐採後の林業架設装置組み立てから、機械集材・搬出作業

◎ 森林整備（間伐・下刈・簡易作業路開設等）

伐った材は用途に応じて各市場・製材所などに出荷

◎ 神社仏閣の御神木や個人宅の庭木に登っての伐採や剪定作業、

樹木診断などを行います。

■勤務時間

8:00~17:00 ※勤務時間は作業場所（現場）の時間です。
作業場所により集合時間は異なります。

■給与

基本給+各種手当 190,000円~350,000円

試用期間3ヶ月は日給8,000円

■昇給・賞与

昇給/年1回 賞与/年2回

■請手当

通勤手当/住宅手当/子ども手当/業務に応じて危険手当等

■休日・休暇

日祝他 ※稼働日数表（年間）あり

6ヶ月経過後の年次有給休暇日数10日

■福利厚生

社会保険完備

■こんな方をお待ちしています

- 木に触れ、山の空気や春夏秋冬を感じられる仕事をしてみたい方。
- 自然相手の仕事は人間の思い通りにいかないことも多々あります。そんな中、何ごとにも一生懸命取り組める方。
- 仲間がいるからこそ頑張れます。チームワークを大切にできる方。
- 人に言われなくても自主的に考え、行動できる方。
- 新しいことに挑戦したい方。異業種からの転職も大歓迎です。
- 道具や機械を大事に扱える方。もちろん使い方は教えます。

御神木の伐採風景ほか、弊社の仕事分かる動画をYouTubeで公開中！
こちらのQRコードをご利用ください。



もりとひとの共存を考える

山内木材産業株式会社

静岡県静岡市葵区吉野町8-7

詳しくは弊社ホームページへ。お問い合わせもお気軽に。 <http://yamauchi-ms.com>

〒420-0046 静岡県静岡市葵区吉野町8-7 TEL: 054-252-1541 FAX: 054-201-9411

森林組合おおいがわ シンリンクミアイオオイガワ

代表者 代表理事組合長 杉 山 嘉 英
 出 資 金 106,483,600円 (H30年6月末)
 所 在 地 静岡県島田市身成162番地 〒427-0233
 電 話 0547-30-2111 Fax 0547-30-2112
 従 業 員 88名 (内技術員 68名)

事業内容 伐採、森林整備、病虫害防除、公園管理、作業道開設、特殊伐採

事業体概要 平成14年に藤枝市、島田市、川根町、中川根町、本川根町の5組合が合併し、地区内民有林面積49,000ha、組合員数3,200人の大井川流域唯一の組合として15年が経過いたしました。島田市に本所を構え、川根本町に北部森林センターを配置し、事業を行っております。事業の内容としては、組合員所有山林の整備を一番の目的とし、様々な事業メニューを利用して間伐を中心に事業を展開しております。近年は高性能機械を駆使して利用間伐にシフトし、平成30年度の出材目標を17,000m³に設定し、併せて森の力再生事業も170haを目標に掲げ、森林環境譲与税についても対応を検討しています。

勤務時間 午前7時30分より午後4時30分 (実働8時間00分) 技術員
 午前8時15分より午後5時00分 (実働7時間45分) 職員

休日休暇 土曜日、日曜日、年末年始、夏季休暇

教育研修 安全衛生教育、作業の指導・OJT研修、必要免許・資格の取得

福利厚生 退職金制度 (林業退職金共済)

社会保障 健康保険、厚生年金、雇用保険、労災保険、労災上積保険

昇給賞与 昇給年1回、賞与年2回

給 与 月給 基本給150,000円～183,000円、各種手当 技術員

月給 基本給148,500円～181,000円 各種手当 職員

年次別採用計画

単位:人

30年度	31年度	32年度	33年度	34年度
2	2	2	2	2

※ 今回の募集は、技術員(現場職)と職員(事務職)です。

有限会社 落合製材所(山林部)

有限会社落合製材所(山林部)

- 代表者 代表取締役 落合 秀 樹
- 出 資 金 900万円
- 会社設立 昭和27年5月
- 本社所在地 静岡県島田市金谷東1丁目1294番地 〒428-0013
- 電 話 (0547) 46-2518 FAX (0547) 46-2519
 URL <http://www.ochiaiseizai.com>
 E-mail info@ochiaiseizai.com
- 従 業 員 工場 男9名 女2名 山林部 男8名 合計19名
- 事業内容 県内林業家より立木を購入又は自社林(約200ha)からの素材生産をし、それら原木を原料として建築用材の製材、販売を行っています。
 その中で山林部は主に素材生産事業と森林整備事業を行っております。
 素材生産事業においては、皆伐現場の状況を勘案し、架線集材又は高性能林業機械による車両系集材での搬出を行っています。現場技術作業員の平均年齢は30代と若手中心ですが、50年以上にわたって受け継がれてきた高い技術力を身に付けた技術者が揃っており、実務と共に後輩の技術指導にあたっています。
 森林整備事業は、森林経営計画樹立地域において、植林・下刈・作業路作設・利用間伐等を行っています。将来的に管理森林が森林所有者の資産となるよう技術の向上に努めています。
- 勤務時間 午前7時30分より午後4時30分まで (休憩及び昼食75分)
- 休日休暇 日曜日、祝祭日、年末年始、土曜日(H30年度は52週中37日を休日設定)
 夏期休暇等により年間101日(年間カレンダー)
 慶弔休暇、その他に社内規定により定める有給休暇
- 教育研修 フォレストワーカー・フォレストリーダー養成研修への参加、作業に必要な免許の取得の全額支援、森林作業道オペレーター養成研修、各種講習会参加
- 福利厚生 社内規定による作業服・作業道具・安全装備品の貸与、健康診断(年一回)各種イベント参加
- 社会保障 試験雇用より適用：健康保険、厚生年金、雇用保険、労災保険、
 本採用より適用：任意労災保険、退職金共済(入社7ヶ月以降)
- 昇給賞与 昇給年1回、賞与年2回(平成29年度実績)
- 初任給 経験等を考慮のうえ決定。月給制。例)高卒未経験者180,000円
- 諸手当等 通勤・早出・食事等の諸手当あり。

年次別採用計画

単位：人

30年度	31年度	32年度	33年度	34年度
1	2	1	1	1

代表者 代表取締役 柳川 真 佐 明
 資本金 300万円
 所在地 静岡県島田市牛尾976-4 〒428-0006
 電話 (0547) 46-1125 FAX (0547) 46-1127
 URL <http://www.yanagawa-yanazai.co.jp/>
 E-mail yamauchi@yanagawa-yanazai.co.jp
 従業員 18名
 事業内容 素材生産業：大井川流域での杉・桧の伐採、搬出
 森林管理・整備事業：間伐・植栽・下刈り等・森林経営計画立案・森林管理。

事業体概要 明治42年創業の(株)柳川製材所の山林部門が平成5年に独立した子会社。
 ●県中部大井川流域の山々の立木(主に杉・桧)を伐採、架線集材により運び出し
 関連会社で製材・プレカット加工され、建築材等として一貫生産。
 原木は皆伐地・間伐地から搬出。
 架線集材、作業道開設により様々な林業機械を使用して効率良い作業を実施。
 間伐等を適正に管理・整備を行なっています。植栽等の造林事業。
 ・年間材積 約 8000m³ ・施業面積 50ha 経営計画面積 約 600ha
 今後も事業拡大！
 ●森林管理として「森林経営計画」を策定し、山林の集約化を行っています。
 ●木の良さや林業を知ってもらうための広報活動や高齢化に伴う人材の育成にも力をいれて
 おり、林業労働力確保育成優良事業体の全国表彰を受けました。森の仕事は厳しさも楽しさ
 もありますが、若手が中心で、活力のある民間事業体です。
 ▼基幹林業作業士 3名・フォレストワーカー 7名 フォレストリーダー 3名
 フォレストマネージャー 1名▼森林評価士(林業技士)1名

勤務時間 午前8時00分より午後5時00分まで 休憩：昼 1 時間、午前午後計30分
 休日休暇 土曜(不定期)・日・祭日 年間101日
 教育研修 県及び、外部団体主催の研修に参加。(緑の雇用・オペレータ研修等)
 福利厚生 健康診断等、山の講、新規就業者助成、安全教育の実施、社員旅行
 社会保障 健康保険、厚生年金、雇用保険、労災保険
 昇給賞与等 昇給 年1回、賞与 年2回。能力評価システムの導入。林業退職金制度
 給 与 等 日給月給。学歴・経験を考慮。例)高卒月給 180,000 円/月

年次別採用計画

30 年度	31 年度	32 年度
1人	1人	1人

中途採用あり。

現在、技術管理職を募集しています。

調査から現場作業までを覚え、事務書類の作成や交渉までをこなす
 将来の計画管理ができる人材として育成します。性別不問。

⇒まずは林業の話をしましょう

株式会社 兵庫親林開発

カブシキガイシャ ヒョウゴシンリンカイハツ

代表者 代表取締役 兵庫 泉

出資金 500万円

所在地 静岡県島田市若松町2733-1 〒427-0046

電話 (0547)39-3710 FAX 同じ メール hyougoshinrin@vc.tnc.ne.jp

従業員 役員3名 社員2名 季節雇用5名



事業内容 森林整備の為の測量、チェーンソーを用いた立木の伐採、造材、搬出(車両系建設機械)、運搬業務、架線集材です。
その他、特殊伐採、草刈、薪製造販売を行っております。
平成22年に法人成りし、世代交代をはかっています。小さな会社ですが県認定も取得し、フットワーク軽く、オールラウンドで仕事をしています。
風通しのよい職場作り、チームワークを大事にしています。
志高い同志を募集します。共に理想の会社を作り上げていきましょう。

勤務時間 7:30~16:30 (現地での作業時間です。土場に集合して作業車に乗り合わせ、現場へ向かいます。)

休日休暇 日曜日 悪天候時 ※詳細は弊社勤務カレンダーによる
年末年始・夏季・GW

6ヵ月経過後の年次休暇 休暇日数10日

教育研修 緑の雇用研修事業受講・オペレーター研修等

福利厚生 作業着支給・健康診断等・資格取得バックアップ

社会保障 労災、健康保険、厚生年金、雇用保険、林業退職共済加入

昇給賞与 昇給 あり(能力評価システム導入予定)
賞与 年1回 (会社業績による)

初任給 日給 8,000円(試用期間 3ヶ月)

↓
経験等考慮のうえ月給制に移行200,000円~

別途通勤手当、住宅手当あり

年次別採用計画

単位:人

30年度	31年度	32年度	33年度	34年度
1		1		1

森町森林組合

モリマチシンソクミアイ

代表者	代表理事組合長 甚沢 万之助
出資金	4,392万円
所在地	〒437-0208 静岡県周智郡森町三倉 826-2
電話	0538-86-0211 e-mail jigyuu@forest-morimachi.or.jp
ホームページ	http://www.forest-morimachi.or.jp
従業員	22名 (男20名・女2名)
事業内容	森林管理及び森林経営に関する事業 (植林・下刈・除伐・枝打・間伐・作業道開設・素材生産・地籍調査等)
事業体概要	<p>昭和37年に三倉村森林組合と天方村森林組合が合併し森町森林組合となる。</p> <p>遠州地方を代表する「森の祭り」が晩秋、盛大に開催される事で知られる周智郡森町にある森林組合です。</p> <p>管内の山林は人々の生活と密に接しており、いわゆる里山が多くあるため「人と自然の調和」を理念に掲げ活動し、森林整備・素材生産事業だけではなく産業際、広報誌発行をはじめ地域活動にも積極的に参加し地域の皆様並びに組合員様の信頼を構築し、ネットワーク作りの強化をしております。</p> <p>職員の平均年齢は39歳と若く固定理念にとらわれない新たな発想とフットワークを武器に日々変化する新しい林業に向けて挑戦し、柔軟に対応できる力のある森林組合を目指しています。</p> <p>※昨年度実績：木材生産量約 6,550 m³ 作業道開設約 10,000m ※若手従事者：6名 (22～37歳)</p>
勤務時間	8:00～17:00 うち休憩 90分
休日休暇	日曜日及び雨天・夏季・年末年始・有給休暇・慶弔休暇
教育研修	緑の雇用 FW・FL・FM 養成研修への参加・各種講習会への参加
福利厚生	退職金制度・定期健康診断・慶弔見舞金・任意積立・研修旅行外
社会保障	社会保険・厚生年金・雇用保険・労災保険
昇給賞与	昇給：年1回(8月) 賞与：年2回(6月・12月)
初任給	学歴・経験等を考慮し採用時決定 (H28実績 8,500円/日)
諸手当	通勤・役職・家族・機械

年次別採用計画

単位：人

31年度	32年度	33年度	34年度	35年度
2人	2人	2人	2人	2人

株式会社 フジイチ

- 【代表者】 代表取締役社長 石野秀一
- 【会社設立】 昭和 21 年 2 月 【資本金】 3,000 万円
- 【所在地】 〒431-3306 静岡県浜松市天竜区船明 880 番地
- 【電話】 (053) 926-1232 【FAX】 (053) 926-2879
- 【ホームページ】 <http://www.fujiichi.co.jp> 【E-mail】 info@fujiichi.co.jp
- 【従業員】 山仕事 20 名 製材 22 名 事務所 12 名 平均年齢 39 歳
- 【事業内容】 素材生産業...伐採、搬出 造 林 業...植林、下刈、枝打、切捨間伐
製 材 業...杉、檜の一般建築用材
- 【経営理念】
1. 天竜のそして日本の杜と水と木を守るために
 2. 持続可能な天竜林業の未来のために
 3. 誇りある日本の木の文化を伝えるために
- 私たちは **天竜の杉檜と生きる** を理念とします
- 【事業内容】 植林～伐採、建築用材の製材・販売まで一貫した業務を行っています。
入社してから 1 年程は、苗植え・下草刈り・枝打ち・切捨間伐等の造林作業を
やっていただき、山仕事に慣れてもらいます。その後、素材生産業（伐採・搬
出）を主にやってもらいます。搬出作業は天竜の急峻な地形に対応した架線集
材を行い、日々親方が創意工夫しながら仕事をしています。雨の日は、工場内
作業・倉庫にある山の資材整理等をやってもらい、出勤日数確保の手助けをい
たします。
- 【素材生産量】 12,000 m³/年 【経営計画面積】 700 ha
- 【林業機械】 集材機 10 台 ラジキャリー 11 台 新型ラジキャリー 3 台
ウッドライナー 1 台 タワーヤーダ 1 台 グラップル 1 台
ポータブルウインチ 1 台 グラップル付きトラック 3 台
クレーン付トラック 1 台
- 【勤務時間】 午前 7 時 45 分より午後 4 時 45 分まで
- 【休日休暇】 日曜日、悪天候日、年末年始、ゴールデンウィーク、夏期休暇、慶弔休暇
- 【教育研修】 新入社員教育、安全教育、山の講、各種講習会参加、資格取得バックアップ
- 【福利厚生】 健康診断、社員旅行、ボーリング大会、安全具支給
- 【社会保障】 健康保険、厚生年金保険、雇用保険、労災保険、傷害保険、退職金制度
- 【昇給賞与】 昇給年 1 回、賞与年 2 回（出来高精算）
- 【諸手当】 通勤手当、若年者住宅手当、子供手当
- 【雇用予定】 毎年 1～2 名（新卒、中途問わず）

龍山森林組合

事業体概要

代表者	代表理事組合長 宮澤辰海
出資金	7,200万円
所在地	〒431-3803 静岡県浜松市天竜区龍山町戸倉233-3
電話等	(053)969-0331 FAX (053)-969-0173
従業員	林業技術員等 33名 事務職員 10名

事業内容

植林→保育→素材生産→木材加工まで、木の一生にたずさわる事業を行っています。

林業でも機械化が進み、当組合でも高性能林業機械を導入し作業の効率化を目指しています。また近年は若年層を中心に採用し、若いパワーで活気ある組合を目指します。

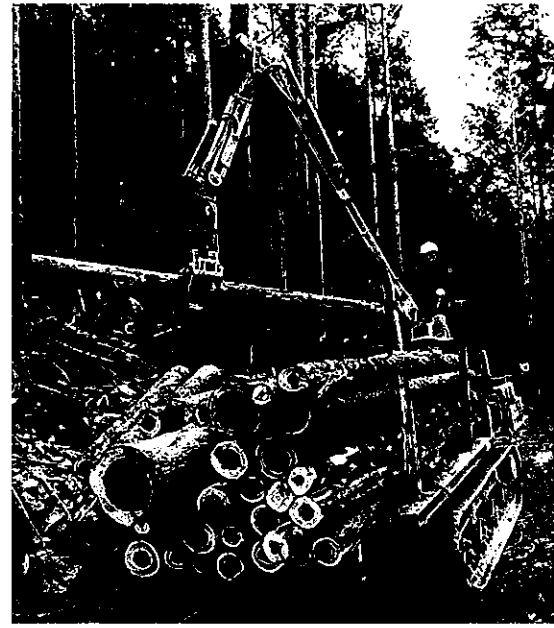
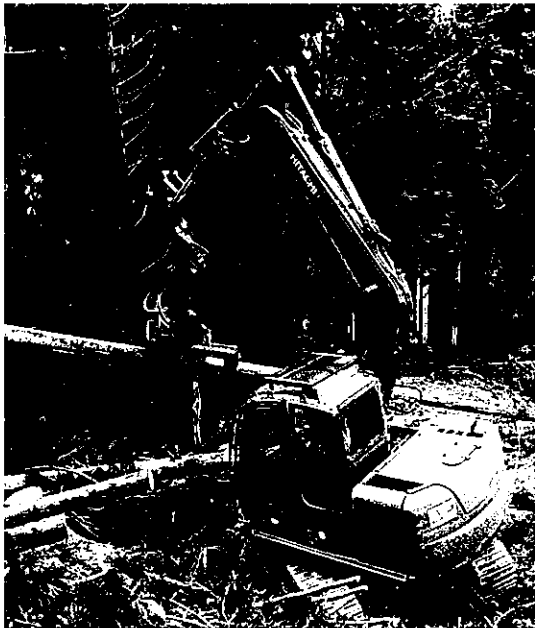

福利厚生

給与	月額 170,000円程度	精算金制度	昇給 年1回
社会保障	労災保険、雇用保険、健康保険、厚生年金		
福利厚生	振興会(従業員の会)・親睦旅行・山之講・健康診断・各種研修会		
休日	当組合の休日表による。(平均の出勤日数 250日程度)		

採用計画

30年度	31年度	32年度	33年度	34年度
1名	1名	1名	1名	1名

有限会社 氏原林業 ユウケンガイシャ ウジハラ林業

代表者 代表取締役 氏原 孝
 出資金 500万円
 所在地 〒 431-1404 静岡県浜松市北区三ヶ日町宇志703-1
 TEL (053) 525-1250
 FAX (053) 525-1441
 従業員 8人(森林作業員、通年) 男 8名 女 0名
 3人(事務員) 男 1名 女 2名 計 11名

事業内容 就業エリア:静岡県西部～愛知県東部
 事業別割合:素材生産事業(8割)、その他の事業(2割)
 事業地割合:国有林8割、民有林2割
 その他の事業 造林事業、造成工事に係る支障木の伐採、神社仏閣等の特殊伐採

事業体概要 静岡県の最も西に位置する認定事業体です。
 48年前より地元の山を中心に営業。今後も素材生産を主体に営業を続け、地元森林の
 公益的機能の向上にも一翼を担えたらと考えております。
 作業員の平均年齢31歳と若く、これからは色々な面で楽しみ、伸び盛りの会社です。
 また、高性能林業機械を積極的に導入し、作業の効率化を図ると共に労働強度の軽減
 を目指しています。

主要機械 ハーベスタ1台、プロセッサ1台、フォワーダ5台、スイングヤーダ1台、
 タワーダ1台、グラブ6台、スキッド1台、大型トラック3台 等

勤務時間 8:00～17:00 (内、休憩90分) (フレックスタイム制勤務可能)

休日・休暇 原則 日曜日・第二、第四土曜日は休日です。
 5月GW・8月夏季・12月～1月の年末、年始の各休暇が有ります。
 (施業が自然条件に左右される為、振替休日、有給を取得して頂いています。)

教育研修 『緑の雇用』の研修『FW1、FW2、FW3、FL、FM(予定)』への積極的な参加をしています。
 又、各資格取得への助成も行っています。

福利厚生 雇用、労災、健康、厚生年金、退職金制度などの社会保障制度は完備しています。
 社会 保障

昇給賞与 昇給 毎年7月 賞与 8月と12月 年 2 回 (昨年実績)

初任給 17万～30万 基本給=年齢給+職能給 諸手当

年次別採用
 計画

単位:人

30年度	31年度	32年度	33年度	34年度
1～2	未定	未定	未定	未定

春野森林組合 ハルノシンリンクミアイ

代表者 代表理事組合長 岡本均

出資金 47,202 千円

所在地 静岡県浜松市天竜区春野町宮川 1481

TEL 053-989-0185 FAX 053-989-1102

従業員 事務職員 13 名 技術職員 27 名 作業班員 4 名
(平均年齢 43 歳)

事業内容 立木の伐採搬出と販売 森林整備 (植林、下刈、除間伐、枝打) 作業道開設等

事業体概要 春野森林組合では「森林を守り育てることが人々の暮らしを守ること」と考え、これに取り組む若い技術者を育成してきました。集材機やラジキャリ等による従来の架線集材と、ハーベスタやフォワーダを利用した車両系作業による機械化施業により、生産性の向上を図ったきめ細かい施業を行っています。春野町面積の9割を超える山林はその多くが伐期を迎えた人工林であり手入れが不可欠である荒廃森林も含め早急の整備・維持管理が必要とされています。当組合ではこれらの時代の要請に応えるために、経営面、環境面を踏まえた森林の集約化施業を提案し、組合員を初めとした森林所有者に対して最大限利益となる林業を実施しています。

勤務時間 午前 8 時 15 分~午後 5 時 00 分

休日休暇 第 2 第 4 土曜日、日曜日、祝祭日、年末年始、盆休、夏季休暇

教育研修 「緑の雇用」現場技能者育成推進事業 (3 年間)

福利厚生 健康診断 慰安旅行 中小企業退職金共済制度

社会保障 健康保険 厚生年金 労災保険 雇用保険

初任給 採用後 1 年間は日給 9000 円 (別に各種手当有) 1 年経過後日給出来高給

年次別採用実績及び計画

23 年度	24 年度	25 年度	26 年度	27 年度	28 年度	29 年度	30 年度	31 年度
1 人	1 人	1 人	2 人	2 人	2 人	1 人	1 人	(1 人)

引佐町森林組合 イサチョウシンリンクミアイ

代 表 者	代表理事組合長 長山久幸
創 業	昭和34年
資 本 金	4,659万円
所 在 地	〒431-2212 静岡県浜松市北区引佐町井伊谷2340-1
電 話	Tel:053-542-0404 FAX:053-542-2246
従 業 員	17名
事 業 内 容	<p>① 森林整備事業 苗木の植林・下刈り・除伐・間伐・伐採等 森林経営計画団地の樹立・間伐等 FSC 森林認証材の管理</p> <p>② ユーカリの栽培 名古屋市立東山動物園から受託 埼玉自然こども動物公園から受託</p> <p>③ 特殊伐採 高所作業等</p> <p>④ 販売事業 薪・山林苗木・シイタケ原木等</p> <p>⑤ 静岡県森の力再生事業</p>
勤 務 時 間 (休憩時間)	作業班：7：50～17：10（休憩90分） 事務：8：00～17：10（休憩60分）
休 日 休 暇	土・日曜および祝祭日、夏期休暇、年末年始休暇
福 利 厚 生	健康保険・厚生年金・労災保険・雇用保険・退職金制度あり
昇 給 賞 与	昇給あり 賞与年3回
初任(基本)給	180,000円

静岡市森林組合 シズオカシンリンクミアイ

代 表 者	代表理事組合長 吉澤修一
出 資 金	3,156万円 (H30年6月期)
所 在 地	静岡県静岡市葵区千代538-11 〒421-1212
電 話	(054) 278-3141
従 業 員	職員 23名 (内 技術課職員 12名)
事業内容	植林及び保育事業、木材委託生産販売、林道・作業道の開設、林業経営指導、制度金融の取扱等
組合の概要	<p>静岡市には、静岡市森林組合、井川森林組合、清水森林組合と3つの森林組合があります。静岡市森林組合は、旧静岡市(井川を除く)の北側を営業地域としており、地域に占める森林面積は43,144haと市全体の40%と広大な面積となっております。うち、組合員所有面積は27,231haとなっております。また、所有階層別では、5ha以下の森林所有者が70%を占めています。</p> <p>当組合は、昭和57年4月に旧静岡市、旧安倍、旧藁科の3組合が合併し新設され、平成30年4月で36年になりました。組合設立当初は林産事業(素材生産)が主体でしたが、近年は、土砂流出防備、水源涵養といった森林の公益的機能を高める森林整備事業、山林の地籍調査を行う境界確定事業や野生動物による被害対策を行う野生動物被害対策を行う野生動物被害対策事業等多岐にわたる事業を行っております。</p>
勤務時間	午前7時00分より午後5時00分まで 現場作業員は、現場、季節により変わる
休日休暇	日曜日、年末年始、夏休み、その他(一ヶ月単位の変形労働時間制の勤務シフトによる)
教育研修	研修、技術指導、必要免許の取得
福利厚生	健康診断等
社会保障	健康保険、厚生年金、雇用保険、労災保険、傷害保険、林業退職金共済(正規雇用時より)
昇給賞与	技術習得状況等により考慮
初任給	高卒 採用時決定 大卒 採用時決定
年次別採用計画	必要時