

平成29年度 第1回 しずおか森林の仕事ガイダンス 参加事業体一覧

もくせい会館 平成29年7月22日(土)

No.	事業体の名称	郵便番号	所在地	電話番号
1	静岡市森林組合	421-1212	静岡市葵区千代 538-11	054-278-3141
2	戸田森林組合	410-3402	沼津市戸田 3951	0558-94-2123
3	(有)落合製材所(山林部)	428-0013	島田市金谷東1丁目 1294	0547-46-2518
4	(有)新庄造林	421-2307	静岡市葵区横山 34-1	054-293-2239
5	龍山森林組合	431-3803	浜松市天竜区龍山町戸倉 233-3	053-969-0331
6	㈱いしい林業	415-0321	賀茂郡南伊豆町毛倉野619	0558-62-0093
7	㈱フジイチ	431-3306	浜松市天竜区船明 880	053-926-1232
8	望月木材	421-2214	静岡市葵区柿島 581	054-292-2217
9	水窪町森林組合	431-4102	浜松市天竜区水窪町地頭方 248-1	053-987-0035
10	(有)天竜フォレスター	431-3426	浜松市天竜区両島 925-1	053-925-1411
11	森林組合おおいがわ	427-0233	島田市身成162	0547-30-2111
12	スルガフォレスト(株)	411-0935	駿東郡長泉町上長窪 330-2	055-987-7765
13	(有)愛美林	415-0323	賀茂郡南伊豆町下小野 304	0558-62-2908
14	㈱明善フォレスト	431-3801	浜松市天竜区龍山町瀬尻 70-5	053-968-1008
15	㈱ソマウッド	424-0415	静岡市清水区布沢 243	054-396-3177
16	(有)ヤナザイ	428-0006	島田市牛尾 976-4	0547-46-1125
17	㈱森 林業	417-0801	富士市大淵 5197	0545-35-1393
18	静岡県森林組合連合会	421-1121	藤枝市岡部町岡部 2047-2	054-667-1211
19	㈱北田木材	410-1313	駿東郡小山町竹之下 1019-2	0550-76-1597
20	森町森林組合	437-0208	周智郡森町三倉 826-2	0538-86-0211
21	㈱大富士林業	417-0801	富士市大淵 7100	0545-35-0124
22	(有)富士山林メンテナンス	417-0851	富士市富士見台 7-5-26	0545-22-5658
23	愛鷹山森林組合	410-0022	沼津市大岡 3634-1	055-921-0856
24	静岡県森林組合連合会	420-8601	静岡市葵区追手町 9-6	054-667-1245
25	静岡労働局職業安定部 職業対策課	420-8639	静岡市葵区追手町 9-50	054-271-9970
26	静岡県 経済産業部 林業振興課	420-8601	静岡市葵区追手町 9-6	054-221-3618
27	公益社団法人 静岡県山林協会 静岡県林業労働力 確保支援センター	420-8601	静岡市葵区追手町 9-6	054-255-4485

事業体概要

平成29年度

しずおか森林の仕事ガイダンス

公益社団法人 静岡県山林協会
静岡県林業労働力確保支援センター

目 次

(順不同)

(有)愛美林	(賀茂郡)	1	
(株)いしい林業	(賀茂郡)	2	
愛鷹山森林組合	(沼津市)	3	
戸田森林組合	(沼津市)	4	
スルガフォレスト(株)	(駿東郡)	5	
(株)北田木材	(駿東郡)	6	
(株)森 林業	(富士市)	7	
(株)大富士林業	(富士市)	8	
(有)富士山林メンテナンス	(富士市)	9	
(株)ソマウッド	(静岡市)	10	
静岡市森林組合	(静岡市)	11	
7/22のガイダンス 欠席です	井川森林組合	(静岡市)	12
望月木材	(静岡市)	13	
(有)新庄造林	(静岡市)	14	
静岡県森林組合連合会	(静岡市)	15	
森林組合おおいがわ	(島田市)	16	
(有)落合製材所(山林部)	(島田市)	17	
(有)ヤナザイ	(島田市)	18	
森町森林組合	(周智郡)	19	
水窪町森林組合	(浜松市)	20	
(株)明善フォレスト	(浜松市)	21	
(有)天竜フォレスター	(浜松市)	22	
(株)フジイチ	(浜松市)	23	
龍山森林組合	(浜松市)	24	

ゆうげんがいしゃ あいびりん
有限会社 愛美林

- ◆ 代表者
- ◆ 資本金
- ◆ 本社所在地
- ◆ 電話・FAX
- ◆ 支店・事業所
- ◆ 従業員
- ◆ 会社構成

代表取締役 仲尾 浩
 300万円
 静岡県賀茂郡南伊豆町下小野304
 TEL0558-62-2908 FAX0558-62-2909
 伊豆南部支店(下田市) 北駿支店(御殿場市)
 伊豆東部支店(伊東市)
 役員 3名 社員34名(男35名 女2名) 契約社員含
 平均年齢 45歳(作業班 35歳)

統括本部 総務部 労務管理・経理事務 3名
 山林事業部 事業管理・新規事業開拓 5名
 伊豆南部支店 林産整備課(伊豆東部支店業務兼務)
 計画班 3名 林産班 6名 整備班 4名 流通班 6名
 北駿支店 林産整備課
 計画班 3名 林産班 4名

ABRグループ会社 (株)アグリビジネスリーディング・(株)関愛工

◆ 事業内容

森林コンサルティング・森林整備・素材生産・高所伐採・防除業
 一般土木・産廃運搬業・丸太販売・木材製品販売

◆ 事業概要・特徴

平成9年1月 森林組合下請け事業体として『愛美林』を設立。
 平成14年法人化に伴い、認定事業体として素材生産事業を中心に事業
 拡大し『森林を通し地域に貢献し皆楽しく暮らす』を企業理念とし現在に
 至る。

チェーンソーワークを初めとし、高性能林業機械・フォワーダー・輸送トラック
 を保有し近代林業を追及しています。

= 労働条件概要 =

- ・ 勤務時間 7:00～朝礼 8:00～16:30【現場作業時間 内2時間休憩】雨天休工あり
- ・ 休日・休暇 日曜日・春季、夏季、冬季休暇【各4～7日間程度】
有休休暇【年間10～20日 勤続年数による】慶弔休暇
- ・ 教育研修制度 緑の雇用研修制度参加(各種安全・特別教育による重機操作資格取得)
森林作業道作設オペレーター研修、指導員によるOJT研修 初心者歓迎
その他業務上必要とされる資格取得補助制度
- ・ 福利厚生 社員研修旅行・安全祈願祭・定期健康診断
- ・ 社会保障 社会保険・雇用保険・労災保険・退職共済・労災上乘保険(正社員雇用時)
- ・ 初任給 月給制度 140,000円(中卒)～220,000円
- ・ 昇給賞与等 職能給により昇給・減給 賞与は年度末会社決算状況により支給
制服・チェーンソー・安全具一式貸与

<年次別採用計画>

平成29年度 3名
 平成30年度 4名
 平成31年度 1名
 平成32年度 1名

※ 求む！WOOD CUTTER

事業拡大計画により
 店舗展開を計画
 新店舗や新事業勤
 務の場合もあります。

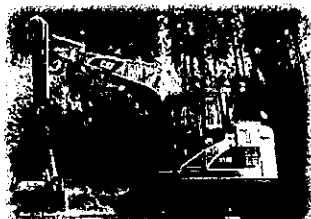

株式会社 いしい林業

代表者	代表取締役 石井静夫
資本金	300 万円
所在地	静岡県 賀茂郡 南伊豆町 毛倉野 619 番地
電話	0558-62-0093
FAX	0558-62-0506
Mail	ishiiringyou@amail.plala.or.jp
従業員	男 11 名 女 2 名 森林整備部 8 名 営業企画部 5 名
事業内容	森林整備 山林管理 素材生産 特殊伐採 造園一式 土木事業 椎茸栽培 稲作 遊休農地管理 有害鳥獣捕獲
所有資格	静岡県知事認定林業事業者 合法木材供給認定事業者 架線集材 はい作業主任 林業技士 一級土木施工管理技士 とび一級 森林評価士 松保護士 しずおか林業作業士 認定森林施業プランナー フォレストリーダー フォレストワーカー ツリークライミング®ジャパン ファシリテーター 狩猟免許（わな猟）
求人職種	現場作業員
求人数	正社員 1 名
年齢	不問
賃金	日給 8,000 円～ （各種諸手当あり）
就業時間	8 時 00 分～17 時 00 分
加入保険等	雇用保険 労災保険 健康保険 厚生年金
必要な免許資格	普通自動車免許一種
休日休暇	日曜日 年末年始 ゴールデンウィーク 夏季休暇
メッセージ	私たち“いしい林業”は、「森林整備」という林業事業者としての仕事をひとつのツールとして、地域の人々と共に伊豆地域の活性化を担っていく団体でありたいと思っています。 現在、山林整備のほかに、遊休農地の管理、有害鳥獣（イノシシ・シカ）の捕獲などにも取り組んでいます。 南伊豆で、共に働ける方を募集しています！

代表者 代表理事組合長 杉山 億 沃
 出資金 800万円
 所在地 静岡県沼津市大岡3634番地の1 〒410-0022
 電話 (055) 921-0856 FAX (055) 925-3238

従業員 23名

事業内容 植林及び保育事業、病虫害防除、緑化事業、治山工事、伐開工事等

事業体概要 昭和24年、森林所有者による組合として設立
 沼津市・長泉町・清水町を軸とする広域組合として、組合員所有山林の整備をはじめ、周辺市町の受託業務も行っています。
 大型噴霧器導入による病虫害防除、造林事業、公共の受託事業、民間による伐開・緑地管理等を実施しています。
 森づくりの専門家集団として、豊かな経験と技術を基に、緑あふれる環境づくりで社会に貢献しています。

勤務時間 午前8時00分から午後4時50分まで（実働7時間20分）

休日休暇 第2・第4土曜日、日曜日、祝祭日、年末年始、夏季休日

教育研修 技術の指導、必要免許・資格の取得等

福利厚生 研修旅行等

社会保障 健康保険、厚生年金、雇用保険、労災保険、労災上積保険、中退共

昇給賞与 昇給不定期 賞与年2回

給 与 日給月給 試用期間 1日 9,000円
 本採用時 1日 10,000円

年次別採用計画

単位：人

29年度	30年度	31年度	32年度	33年度
1	0	1	0	1

戸田森林組合

へだしんりんくみあい

代表者 代表理事組合長 長倉 建治

所在地 静岡県沼津市戸田3951番地 (〒410-3402)
(旧沼津市戸田窓口事務所別館2階)

電話 0558-94-2123 FAX 0558-94-2123

従業員 常勤役員 1名
職員 8名(事務2名・技術担当6名)
臨時作業員

事業内容 素材生産、造林事業、業務管理委託、キャンプ場指定管理者

組合概要 発足は昭和27年で、地域に根付いた組合運営をしています。
平成21年3月に市有林(戸田地区)を対象とした森林認証(SGEC)を取得(9年目)し、利用間伐事業を主体とした施業を実施しています。
他にGW、夏期を主体にキャンプ場運営を行っています。

勤務時間 (事務) 午前8時30分~午後5時15分
(現場) 3~10月 午前7時30分~午後5時00分
11~2月 午前7時30分~午後4時30分

休日休暇 日曜日、年末年始、夏季、GW等

社会保障 健康保険、厚生年金、労災保険、中退共、雇用保険 加入

初任給 160,000円から(年齢、能力により応談)

年次別採用計画	29年度	30年度	31年度
	0名	1名	1名

スルガフォレスト株式会社

代 表 者	代表取締役 音無 務
資 本 金	700万円
所 在 地	静岡県駿東郡長泉町上長窪 330 番地の 2
電 話	055-987-7765
F A X	055-941-6927
H P	http://surugaforest.jp/
従 業 員	5名
事 業 内 容	<ul style="list-style-type: none">・森林整備全般（植栽から伐採まで）・山林調査 計画作成・素材生産
事業体概要	平成22年6月設立 森林経営計画団地を中心に利用間伐を主とした素材生産を行っています。
勤 務 時 間	7時～16時 休憩90分
休 日 休 暇	日 他(荒天等) GW 夏季 年末年始(会社休日カレンダー)
教 育 研 修	会社負担にて必要なものは取得
福 利 厚 生	福利厚生事業団体加入 研修旅行等
社 会 保 障	雇用保険 労災保険 健康保険 厚生年金 中退共 上乗労災
昇 給 賞 与	昇給年1回 賞与年2回 他期末手当あり
初 任 給	学歴・経験等を考慮し採用時決定(180,000円～月給制) 諸手当別途支給
採 用 計 画	毎年1～2名(新卒又は中途は随時)

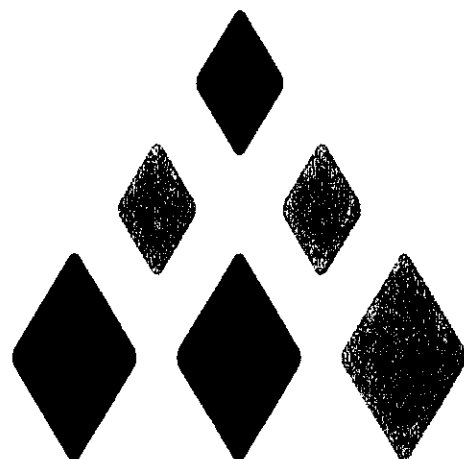

北 株式会社 北 田 木 材 カブシカイクワキダモクザイ

代 表 代表取締役社長 北 田 隆 良

所 在 地 〒410-1313
静岡県駿東郡小山町竹之下 1019-2

連 絡 先 TEL : (0550) 76-1597 FAX : (0550) 76-5124
E-mail : info@kitada-r.jp

従 業 員 8名 (内 事務員 1名)

事 業 内 容 国有林・民有林の間伐、主伐
建設工事などに付随した立木の伐採、枝葉・根株の処分事業
高木の枝おろし ・ 植林 ・ 草刈り 等
森林整備に係る各種調査・検討、各種計画の策定

事 業 体 概 要 昭和 36 年より国有林や民有林の間伐・主伐による素材生産を中心に
事業を展開。現在では、プロセッサ、ハーベスタ、スイングヤーダ
などの高性能林業機械を各種保有し、年間約 4,000m³の素材生産を
行っています。また、保育間伐や枝打ち作業、植林など森林整備全般
の作業も行っています。
20 代~40 代が中心となるメンバーですが、経験豊富な社長の指導
の下、技術、知識を兼ね備えた技術者が揃っています。
「生きた木だから、大切に扱う。」を信念に、木材の利用を促進
し、健全な森林の育成を目指し、事業を展開しています。

勤 務 時 間 8 : 00 ~ 17 : 00

休 日 日曜日、隔週土曜日、夏季休暇、年末年始休暇

教 育 ・ 研 修 FW 研修 他、 各種資格の取得支援

社 会 保 険 等 社会保険・雇用保険・労災 有

昇 給 賞 与 能力に応じ行います。

初 任 給 180,000 ~ 220,000円 (通勤手当 別)

年次別採用計画

29年度	30年度	31年度	32年度	33年度
1名	1名	1名	1名	1名

株式会社 森 林業

かぶしきかいしゃ

もり りんぎょう

森 林業は創業 70 年の歴史があり、富士流域を中心に静岡県全域をエリアとし精力的に活動しています。平成 26 年度より「株式会社 森林業」として再発進して行きます。

今現在、世界的に地球温暖化・災害などの環境問題が注目されており、森林整備は時代の要請であります。3.11 以降、災害に強い森林作りとして、林業はますます必要とされている業種です。手に職をつけ、技術と経験を積み大切な資源を守る技術者を目指しましょう！！

その為に、若い力！やる気の有る方！を募集します。

我社に就職した暁には、研修制度があり、安全第一で徐々に確実にお仕事覚えていただき、初心者の方でも心配は無用です。その代わりビシビシ指導します！

私達とともに、森の仕事人として未来に向かって大きな一歩を踏み出しましょう！！

代表取締役 森 岩雄

住所 〒417-0801 静岡県富士市大淵 5197

TEL 0545-35-1393 FAX 0545-35-5859

事業内容 素材生産、間伐、育成、森林管理全般

従業員数 職員 3 名、現場作業員 8 名

勤務時間 午前 7:00～午後 16:00 (現場にて)

休日休暇 日曜日、年末年始、(天候による)

教育研修 研修、技術指導、必要免許の取得

制度 社保、労災、雇用保険、中退共

初任給 採用時決定

設備内容一覧

・車両系グラップル バックフォ-0.45G (4 台) バックフォ-0.25G (3 台)
バックフォ-0.20G (3 台) フォ-ア-ダ- (大 1 台、小 3 台)
バックフォ-0.15G (1 台) ザウルス (3 台)
ハーベスター0.45 (1 台) 計 19 台

採用担当者 森 瑞樹

年次別採用予定

29 年度	30 年度	31 年度	32 年度	33 年度
2 名	2 名	2 名	2 名	2 名

関連会社 ミズキ林産株式会社

株式会社大富士林業 カブシキガイシャダイフジリンギョウ

代 表 者 代表取締役 石川 昌己

出 資 金 1, 000万円

所 在 地 〒417-0801 静岡県富士市大淵7100番地

電 話 TEL (0545) 35-0124 FAX (0545) 35-2356

従 業 員 職員1名、現場作業員6名

事 業 内 容 植林及び保育事業、木材委託生産販売、林道・作業道の開設
木材運搬、製材業

事業体の概要 平成4年7月 設立
平成21年2月 静岡県知事認定林業事業体に認定
静岡県木材業者・合法木材供給事業者・県産材取扱業者
発電利用の供する木質バイオマスの証明に係る事業者認定
静岡県木連 第2914号

勤 務 時 間 午前8時00分より午後4時00分まで(現場で)

休 日 休 暇 第1・第3土曜日、日曜日、GW、お盆、年末年始

教 育 研 修 緑の雇用、技術指導、必要免許の取得

福 利 厚 生 健康診断・納涼祭・忘年会・社員旅行(2年毎)

社 会 保 障 健康保険、厚生年金、雇用保険、労災保険、労災上積保険
(正規雇用時より)

昇 給 賞 与 技術習得状況等により考慮

初 任 給 採用時に決定

年次別採用計画

29年度	30年度	31年度	32年度	33年度
2名	1名	名	名	1名

ゆうげんがいしゃ 有限会社 富士山林メンテナンス
ふじさんりん

代 表 者 代表取締役 林 国男
資 本 金 300万円
会 社 設 立 平成16年4月23日
本 社 所 在 地 〒417-0851
静岡県富士市富士見台7丁目5-26
電 話 0545-22-5658
F A X 0545-22-0175
メー ル kamanariya1713@yahoo.co.jp
支店・営業所 無
従 業 員 男 4名(正社員3名、臨時1名) 女0名 合計 4名
事 業 内 容 1. 山林及び土地の管理。
1. 山林の造林事業。
1. 立木の伐採及び造材。
1. 木材の搬出及び運搬。
1. 木材の加工及び販売。
1. 土地の売買及び前各号に付帯する一切の業務。

事業体概要

富士山及び愛鷹山麓は、戦後造林が行われ一大森林地帯ができました。でも木材価格が低迷してしまい、造林をした皆さんが森林から離れてしまい荒廃した森林が多く見られますので、健全な森林を多く造ることを夢に見て、有限会社富士山林メンテナンスを設立しました。

環境保全・リサイクルが世界的に叫ばれている今日、当社は富士市財産区の借地森林を38ha借りて造林をはじめ、森林の手入れをしております。

森林経営計画立案及び実行管理並びに、第三者(日本製紙(株)等)の森林も委託を受け、健全な森林を少しでも多く造り、社会に貢献していきたいと思えます。

勤 務 時 間 午前7時30分より 午後4時30分まで。(現場で。季節により変動あり。)
休 日 休 暇 日曜日、会社指定日、年末年始、夏期休暇、有給休暇。
教 育 研 修 各種技能資格取得。
福 利 厚 生 健康診断。
社 会 保 障 健康保険、厚生保険、雇用保険、労災保険、退職金共済(正規雇用時より)。
雇 用 保 険、労 災 保 険、(臨 時 雇 用 時 よ り)。
昇 給 昇給年1回、予定。
初 任 給 日給 6,200円から 8,000円。
諸 手 当 現場手当、機械手当、皆勤手当等。
そ の 他 業務に必要な道具及び安全用具は支給・貸出。

年次別採用計画

29年度	30年度	31年度	32年度	33年度
1名	1名	1名	1名	1名

- 【会社名】 株式会社ソマウッド
【代表者】 代表取締役 久米歩
【所在地】 静岡市清水区布沢 243
【連絡先】 090-1237-9059 (久米)
kume@soma-wood.jp HP:<http://soma-wood.jp/> Facebook ページもあるよ。
- 【メンバー】 4名
【事業内容】 間伐、作業道開設
森林経営計画策定
特殊伐採
木材加工・販売
薪の製造販売
バイオマスボイラーの販売
再生可能エネルギー事業
- 【勤務時間】 8:00~17:00 ※通勤時間は除く
【休日休暇】 年間休日カレンダーによる
【教育研修】 緑の雇用
「森林管理技術・技能習得制度」におけるチェーンソー研修への参加
同制度におけるランク制度の受験（学科・実技）
ランク合格者には資格手当を支給
※創立以来、チェーンソーによる怪我人ゼロ記録更新中。
- 【福利厚生】 社員寮利用可
家族手当支給
ガソリン代支給
帰省時の ETC カード貸与
弁当支給 ※条件を満たした場合
制服等支給（ファナーヘルメット、防護ズボン、防護ブーツ、ユニフォーム）
- 【社会保障】 労災、健康保険、厚生年金、雇用保険
- 【初任給】 月額 15万円 ※経験者は応相談
- 【メッセージ】 当社は、移住者型の林業ベンチャーです。移住者大歓迎！！
メンバー全員移住者で、全員 20~30 代の若者です。
とにかく、キコリになりたい人、損はさせません！
メンバー全員が主役です。
バイオマスに興味のある人、すぐに実践できます。

静岡市森林組合 シズオカシンリンクミアイ

代表者 代表理事組合長 吉澤修一
 出資金 3,162万円 (H29年6月期)
 所在地 静岡県静岡市葵区千代538-11 〒421-1212
 電話 (054) 278-3141
 従業員 職員 11名 現場作業員 17名
 事業内容 植林及び保育事業、木材委託生産販売、林道・作業道の開設、林業経営指導、制度金融の取扱等

組合の概要 静岡市には、静岡市森林組合、井川森林組合、清水森林組合と3つの森林組合があります。静岡市森林組合は、旧静岡市(井川を除く)の北側を営業地域としており、地域に占める森林面積は43,144haと市全体の40%と広大な森林面積となっております。うち、組合員所有面積は27,231haとなっております。また、所有階層別では、5ha以下の森林所有者が70%を占めています。

当組合は、昭和57年4月に旧静岡市、旧安倍、旧藁科の3組合が合併し新設され、平成26年4月で32年になりました。組合設立当初は林産事業(素材生産)が主体でしたが、近年は、土砂流出防備、水源涵養といった森林の公益的機能を高める森林整備事業、山林の地籍調査を行う境界確定事業や野生動物による被害対策を行う野生動物被害対策を行う野生動物被害対策事業等多岐にわたる事業を行っております。

勤務時間 午前8時00分より午後5時00分まで(現場で)
 現場作業員は、現場、季節により変わる
 休日休暇 日曜日、年末年始
 教育研修 研修、技術指導、必要免許の取得
 福利厚生 健康診断等
 社会保障 健康保険、厚生年金、雇用保険、労災保険、傷害保険、林業退職金共済(正規雇用時より)
 昇給賞与 技術習得状況等により考慮
 初任給 高卒 採用時決定
 大卒 採用時決定

年次別採用計画 必要時

井川森林組合の募集概要

平成29年4月1日

名称	井川森林組合		
所在地	静岡市葵区井川544-7		
代表者	森竹史郎		
連絡先	054-260-2204	fax	054-260-2678

設立	大正15年5月21日	井川村保護造林土工森林組合																												
改名	昭和27年3月22日	井川村森林組合(森林法改正による)																												
	昭和44年1月1日	井川森林組合(静岡市に合併による)																												
森林面積	50,537ha	<table border="0"> <tr> <td>民有林</td> <td>43,660ha</td> <td>東海パルプ</td> <td>25,000ha</td> </tr> <tr> <td></td> <td></td> <td>加藤商事</td> <td>8,500ha</td> </tr> <tr> <td></td> <td></td> <td>一般</td> <td>10,160ha</td> </tr> <tr> <td>国有林</td> <td>1,762ha</td> <td></td> <td></td> </tr> <tr> <td>県有林</td> <td>963ha</td> <td></td> <td></td> </tr> <tr> <td>市有林</td> <td>690ha</td> <td></td> <td></td> </tr> <tr> <td>財産区</td> <td>3,462ha</td> <td></td> <td></td> </tr> </table>	民有林	43,660ha	東海パルプ	25,000ha			加藤商事	8,500ha			一般	10,160ha	国有林	1,762ha			県有林	963ha			市有林	690ha			財産区	3,462ha		
民有林	43,660ha	東海パルプ	25,000ha																											
		加藤商事	8,500ha																											
		一般	10,160ha																											
国有林	1,762ha																													
県有林	963ha																													
市有林	690ha																													
財産区	3,462ha																													
組合員	455名	正組合員	413名 (平成29年度期首)																											
		准組合員	42名																											
出資金	48,528,800円 (平成29年度期首)																													
役員	理事 6名 (内常勤理事 1名) 監事 3名																													
役員推薦委員	16名																													
参与委員	16名																													
従業員	30名職員	10名																												
	労務班	20名																												
	渡船班 4名	森林整備班 5名																												
	作業道班 1名	県民の森 6名																												
	林道管理班 2名	骨材班 1名																												
		製材班 1名																												

事業内容	森林整備、素材生産、作業道開設、骨材販売、渡船、県民の森キャンプ場管理、製材、林道管理等
募集する職種	森林整備等 現場作業
勤務時間	就労する職種により異なる(週40時間以内)
休日休暇	就労する職種により異なる(週休1日か2日、有給休暇制度あり)
教育研修	あり
福利厚生	あり
社会保障	あり(林退共加入)
昇給賞与	あり
初任給	7,000円/日(研修期間最低3か月)
その他	井川地区の地理的条件により、地区外からの通勤は不可(地区内の空き家斡旋は可)

年次別 採用計画	29年度	30年度	31年度	32年度	33年度
	若干名	若干名	若干名	若干名	若干名

望月木材 事業所概要

代表者	望月英光
所在地	静岡県静岡市柿島581番地 〒421-2214
電話番号	(054) 292-2217 FAX (054) 292-2107 E-mail tatta@chabashira.co.jp
従業員数	男5名 女2名 合計7名
事業内容	素材生産業 (立木伐採、造材、搬出、運搬) 公共造林事業 (植林、下刈り、枝打ち、間伐)
事業体概要	山林所有者から立木を仕入れ、伐採・搬出をする素材生産を事業の主たる内容としています。平成28年度の実績は約3,000m ³ の取扱量となっています。自家山林においては、属人による林業経営計画の認可を得て、車両系による利用間伐を年間約10~15ha計画し、集約化施業に積極的に取り組んでいます。またH27年森林認証制度SGECのグループ認証を所得し、環境に考慮した持続的森林の増加に努めると共に、認証材の生産に努めています。造林事業を含め地域密着型林業を目指しています。
勤務時間	午前8時00分より午後4時00分まで(休憩100分)
休日休暇	日曜日 雨天日 年末年始 御盆休み 5月連休対応
教育研修	安全教育、各種講習研修会参加、資格取得バックアップ
福利厚生	健康診断、
社会保障	労災保険、健康保険、厚生年金、雇用保険
昇給賞与	昇給随時、賞与年2回、退職金制度あり
初任給	20万円～
年次別採用計画	平成29年度において1人採用予定

有 限 会 社 新 庄 造 林

H29年7月1日

代表者 代表取締役 新庄勝二

資本金 500万円

業種名 造林. 造園. 各種樹木手入れ

本社所在地 静岡県静岡市葵区横山34の1 〒421-2307
 Tel: (054) 293-2146(自宅)、293-2239(事務所) Fax: (054) 293-2237
 E-mail: ks408@lilac.ocn.ne.jp

従業員 正社員 男 6人(社会保険加入者) 役員 3名
 専属作業員 男 5人(国民健康保険加入者) 6ヶ月以上 3人 臨時作業員 若干名

事業内容 ☆ 造林業 …植林 下刈り 枝打ち 間伐 他 調査
 (主な事業名)静岡森林管理署(本数調整伐) 県(森の力事業) 市有林委託業務
 送電線支障木伐採・調査

☆ 造園業 …除草 樹木手入れ
 NTT関連会社の業務 その他

各種樹木手入れ…神社 仏閣 等 樹木手入れ

会社沿革 昭和48年 4月 もみじ園設立
 昭和57年 4月 新庄造林 (名称変更)
 平成 5年 4月 (有)新庄造林(名称変更)現在に至る。
 平成13年11月 静岡県林業事業体改善計画認定
 平成14年 3月 静岡県森林整備工事競争入札参加資格認定
 平成14年度より 静岡県森林整備工事に参加
 平成16年度より 静岡市有林委託業務に参加
 平成17年度より 静岡森林管理署本数調整伐工事に参加
 平成18年度より 森の力再生事業に参加
 平成23年度より 送電支障木伐採・調査
 平成24年度より 森林経営計画(梅ヶ島32林班)

事業体概要 小さな会社ですが人と環境の調和を基に環境循環型の業務を目指して事業を行うなっております。

勤務時間 午前8時00分から午後5時00分まで(うち休憩60分)
 (作業現場が遠いため会社に7時に集まってから現場に行きます)

休日休暇 日曜日 悪天候等の作業困難な日 その他 会社が指定する日

教育研修 安全教育 資格取得バックアップ

福利厚生 健康診断 社員親睦会(H29. 梅ヶ島 大野木温泉)

社会保障 健康保険 厚生年金 雇用保険 労災保険

昇給賞与 昇給賞与(適応能力に応じて昇給有り)退職金制度有り

初任給 160,000円(1ヶ月 出勤日数20日場合)

年次別 採用計画	単位:人				
	22年度	24年度	25年度	29年度	30年度
	1	1	1	1	?
	実績	臨時	臨時	臨時	予定

静岡県森林組合連合会 シズオカケンシンリンクミアイレンゴウカイ

代表者	代表理事会長 中谷 多加二			
出資金	246,350千円(平成28年6月30日現在)			
本社所在地	〒420-0853 静岡市葵区追手町9番6号県庁西館9階			
電話	TEL:(054)253-0195 FAX:(054)253-2328			
従業員	64名(平成28年6月30日現在)			
連合会概要 及び 事業内容	<p>本会は昭和16年11月に設立した協同組合であり、県下20森林組合とともに協同組合理念に基づき森林組合運動を展開している。販売部門である木材共販事業は、本会の事業の柱であり静岡県下の木材市場をリードする取り扱い実績を誇っている。昭和32年5月に県森連静岡共販所(現 静岡営業所)にて第1回入札会を開催して以来、昭和37年10月には天竜木材共販所(現 天竜営業所)を開所、続いて昭和53年12月には富士木材センターを開設するなど、静岡県内で生産された木材の流通・販売の拠点として中心的な役割を果たしている。</p> <p>一方、本会は平成2年より林業機械化の普及、技術者の育成・指導及び素材生産量の増進等を目的とした直営の林産事業を展開している。現在はハーベスタやフォワーダ等の高性能林業機械を使用した素材生産及び作業道作設等を県内各地で実施するとともに、長年培った技術を活かした森林組合への指導・サポートを行っているほか、協業体制による素材生産も行っている。</p>			
勤務時間	8:00~17:00(担当業務により変動有)			
休日休暇	土・日曜日、祝日(担当業務・繁忙状況等により変動有)、年末年始休暇、夏季休暇等			
教育研修	初任者研修、安全衛生講習、必要資格・免許の取得等			
福利厚生	諸手当、健康診断、慶弔見舞金、退職金制度等			
社会保障	健康保険、厚生年金、雇用保険、労災保険			
昇給賞与	昇給年1回、賞与年2回			
初任給	基本給182,000円(大卒・平成26年度実績)			
年次別採用計画	30年度	31年度	31年度	32年度
	4名	2名	2名	2名

森林組合おおいがわ シンリンクミアイオオイガワ

代 表 者 代表理事組合長 山 下 喜 隆
 出 資 金 109,254,400円 (H28年6月末)
 所 在 地 静岡県島田市身成162番地 〒427-0233
 電 話 0547-30-2111 F a x 0547-30-2112
 従 業 員 77名 (内技術員 59名)
 事 業 内 容 伐採、森林整備、病虫害防除、公園管理、作業道開設、特殊伐採

事業体概要 平成14年に藤枝市、島田市、川根町、中川根町、本川根町の5組合が合併し、地区内民有林面積52,000ha、組合員数3,500人の大井川流域唯一の組合として10年が経過いたしました。島田市に本所を構え、支所として川根本町に本川根支所があり、それぞれを拠点として事業を行っております。事業の内容としては、組合員所有山林の整備を一番の目的とし、様々な事業メニューを利用して間伐を中心に事業を展開しております。近年は高性能機械を駆使して利用間伐にシフトし、平成29年度の出材目標を16,000 m³に設定し、併せて森の力再生事業も160haを目標としています。

勤 務 時 間 午前8時00分より午後5時00分 (実働6時間40分)
 休 日 休 暇 土曜日、日曜日、年末年始、夏季休暇
 教 育 研 修 安全衛生教育、作業の指導・研修、必要免許・資格の取得
 福 利 厚 生 退職金制度 (林業退職金共済)

社 会 保 障 健康保険、厚生年金、雇用保険、労災保険、労災上積保険

昇 給 賞 与 昇給年1回、賞与年2回

給 与 月給 基本給150,000円～183,000円、通勤・家族・住宅手当

年次別採用計画

単位:人

26年度	27年度	28年度	29年度	30年度
2	2	2	2	2

※ 今回の募集は、技術員 (現場職) です。

有限会社 落合製材所(山林部)

107 04 10 10 10 10 サンプル

- 代表者 代表取締役 落合 秀 樹
- 出 資 金 900万円
- 会社設立 昭和27年5月
- 本社所在地 静岡県島田市金谷東1丁目1294番地 〒428-0013
- 電 話 (0547) 46-2518 FAX (0547) 46-2519
 URL <http://www.ochiaiseizai.com>
 E-mail info@ochiaiseizai.com
- 従 業 員 工場 男9名 女2名 山林部 男8名 合計 19名
- 事業内容 県内林業家より立木を購入又は自社林(約200ha)からの素材生産をし、それら原木を原料として建築用材の製材、販売を行っています。
 素材生産は架線集材を中心としており、安定した搬出量を確保しています。作業班の平均年齢は30代と若手中心ですが、50年以上にわたって受け継がれてきた高い技術力を身に付けた技術者が揃っています。搬出方法については、現場の状況を勘案し、架線集材又は高性能林業機械による車両系集材での搬出を行っています。
 平成23年度より始めた森林整備事業は、森林経営計画樹立地域において、植林・下刈・作業路作設・利用間伐等を行っています。将来的に管理森林が森林所有者の資産となるよう技術の向上に務めています。
- 勤務時間 午前7時30分より午後4時30分まで (休憩及び昼食75分)
 現場、季節により変更あり
- 休日休暇 日曜日、祝祭日、年末年始、夏期休暇等により年間101日(年間カレンダー)
 慶弔休暇、その他に社内規定により定める有給休暇
- 教育研修 フォレストワーカー・フォレストリーダー養成研修、作業に必要な免許の取得の全額支援、森林作業道オペレーター養成研修、各種講習会参加
- 福利厚生 作業服貸与、社内規定による安全装備品の貸与、健康診断(年一回)、社員旅行、各種イベント参加
- 社会保障 試験雇用より適用：健康保険、厚生年金、雇用保険、労災保険、
 本採用より適用：任意労災保険、退職金共済(入社7ヶ月以降)
- 昇給賞与 昇給 年1回(技術習得状況により考慮)、賞与 年2回
- 初任給 経験等を考慮のうえ決定。月給制。例)高卒未経験者180,000円
- 諸手当等 通勤・早出・食事等の諸手当あり。

年次別採用計画

単位：人

29年度	30年度	31年度	32年度	33年度
1	1	1	1	1

代表者 代表取締役 柳川 真 佐 明
 資本金 300万円
 所在地 静岡県島田市牛尾976-4 〒428-0006
 電話 (0547) 46-1125 FAX (0547) 46-1127
 URL <http://www.yanagawa-yanazai.co.jp/>
 E-mail yamauchi@yanagawa-yanazai.co.jp
 従業員 19名
 事業内容 素材生産業：大井川流域での杉・桧の伐採、搬出
 森林管理整備事業：間伐・植栽・下刈り等・森林経営計画立案・森林管理。

事業体概要 明治42年創業の(株)柳川製材所の山林部門が平成5年に独立した子会社。
 ●県中部大井川流域の山々の立木(主に杉・桧)を伐採、架線集材により運び出し
 関連会社で製材・プレカット加工され、建築材等として一貫生産。
 原木は皆伐地・間伐地から搬出。
 架線集材、作業道開設により様々な林業機械を使用して効率良い作業を実施。
 間伐等を適正に管理・整備を行なっています。植栽等の造林事業。
 ・年間材積 約 8000m³ ・施業面積 50ha 経営計画面積 約 600ha
 今後も事業拡大！
 ●森林管理として「森林経営計画」を策定し、山林の集約化を行っています。
 ●木の良さや林業を知ってもらうための広報活動や高齢化に伴う人材の育成にも力をいれて
 おり、林業労働力確保育成優良事業体の全国表彰を受けました。森の仕事は厳しさも楽しさ
 もありますが、若手を中心で、活力のある民間事業体です。
 ▼基幹林業作業士 3名・フォレストワーカー 7名 フォレストリーダー 2名
 フォレストマネージャー 1名▼森林評価士(林業技士)1名

勤務時間 午前8時00分より午後5時00分まで 休憩: 昼 1 時間、午前午後計30分
 休日休暇 土曜(不定期)・日・祭日 年間101日
 教育研修 県及び、外部団体主催の研修に参加。(緑の雇用・オペレータ研修等)
 福利厚生 健康診断等、山の講、新規就業者助成、安全教育の実施、社員旅行
 社会保障 健康保険、厚生年金、雇用保険、労災保険
 昇給賞与等 昇給 年1回、賞与 年2回。能力評価システムの導入。林業退職金制度
 日給月給。学歴・経験を考慮。例)高卒月給 180,000 円/月

年次別採用計画

30 年度	31 年度	32 年度
1人	1人	1人

中途採用あり。

30 年度は技術管理職を募集しています。

施工地の測量、調査等の現場作業の他、事務書類の作成や交渉。

全体の計画管理ができる人材として育成します。

⇒まずは林業の話をしましよう

森町森林組合

モリマチソノリソクミアイ

- 代表者 代表理事組合長 甚沢 万之助
- 出資金 4,392万円
- 所在地 〒437-0208 静岡県周智郡森町三倉 826-2
- 電話 0538-86-0211 e-mail jigyuu@forest-morimachi.or.jp
- ホームページ <http://www.forest-morimachi.or.jp>
- 従業員 22名（男20名・女2名）
- 事業内容 森林管理及び森林経営に関する事業
（植林・下刈・除伐・枝打・間伐・作業道開設・素材生産・地籍調査等）
- 事業体概要 昭和37年に三倉村森林組合と天方村森林組合が合併し森町森林組合となる。
遠州地方を代表する「森の祭り」が晩秋、盛大に開催される事で知られる周智郡森町にある森林組合です。
管内の山林は人々の生活と密に接しており、いわゆる里山が多くあるため「人と自然の調和」を理念に掲げ活動し、森林整備・素材生産事業だけではなく産業際、広報誌発行をはじめ地域活動にも積極的に参加し地域の皆様並びに組合員様の信頼を構築し、ネットワーク作りの強化をしております。
職員の平均年齢は39歳と若く固定理念にとらわれない新たな発想とフットワークを武器に日々変化する新しい林業に向けて挑戦し、柔軟に対応できる力のある森林組合を目指しています。
- ※昨年度実績：木材生産量約 5,450 m³ 作業道開設約 11,000m
※若手従事者：6名（22～37歳）
- 勤務時間 8:00～17:00 うち休憩 90分
- 休日休暇 日曜日及び雨天・夏季・年末年始・有給休暇・慶弔休暇
- 教育研修 緑の雇用 FW・FL・FM 養成研修への参加・各種講習会への参加
- 福利厚生 退職金制度・定期健康診断・慶弔見舞金・任意積立・研修旅行外
- 社会保障 社会保険・厚生年金・雇用保険・労災保険
- 昇給賞与 昇給：年1回（8月） 賞与：年2回（6月・12月）
- 初任給 学歴・経験等を考慮し採用時決定（H28 高卒実績 8,500円/日）
- 諸手当 通勤・役職・家族・機械
- 年次別採用計画

単位：人

28年度	29年度	30年度	31年度	32年度
1人	1人	1人	1人	1人

水窪町森林組合 ミサクボチヨウシンリンクミアイ

代 表 者 代表理事組合長 熊谷啓司

出 資 金 2,382万円

所 在 地 浜松市天竜区水窪町地頭方 248-1 〒431-4102
電 話 番 号 (053) 987-0035 FAX (053) 987-1018
Eメール misakubo-shinrin@po4.across.or.jp

従 業 員 数 38名 (平成29年4月1日現在)

事 業 内 容 森林整備及び造林事業 (植林・下刈・除伐・間伐・皆伐)
素材生産 (作業道開設・間伐材搬出等)
送電線障害木伐採他

事業体概要 当組合は天竜川上流、遠州地方北部に位置し、海拔200mから2,000m級の山があり、四季折々の風情がみられる。南アルプスに連なっている急峻な山が多い。
近年は若手林業従事者を採用しています。

森林・林業の再生に向け信頼される森林作り「森林を知り森林を守る次世代への繋ぎ役」を経営理念に事業運営を推進しています。

勤 務 時 間 午前7時30分～午後4時30分 (仕事内容により変更あり)

休 日 休 暇 日曜日及び雨天、年末年始、夏期休暇

教 育 研 修 緑の雇用現場育成研修・必要免許取得及び技能講習・教育の受講

福 利 厚 生 健康診断 (蜂アレルギー検査含)・慶弔見舞金・研修旅行

社 会 保 障 厚生年金、社会保険、雇用保険、労災保険、林業退職共済

昇 給 賞 与 出来高制

初 任 給 経験等考慮のうえ決定。 日給制

年次採用実績・計画

27年度	28年度	29年度	31年度	32年度
2	1	2	3	3

株式会社 明善フォレスト

カブシキガイシャ メイゼンフォレスト

代表者 代表取締役 大石 保

資本金 600,000円

所在地 〒431-3801 静岡県浜松市天竜区龍山町瀬尻70-5

電話 (053) 968-1008 FAX (053) 968-1001

従業員 16名

事業内容 林業（素材性産業）

事業体概要 浜松市天竜区を中心とした静岡県西部、愛知県東部で木材の伐採を行っている。金原明善が設立した（一財）金原治山治水財団所有林を専属的に施業している他、県内外の大規模山林所有者様の森林の施業を安定的に受注しており、仕事は潤沢である。若い従業員が多く、高性能林業機械も多数所有、今後の急成長が期待できる。研修も充実していて実績・能力に応じて定期昇給以外にも見直しあり。

勤務時間 8:00 ~ 17:00 時間外 平均5時間/月 休憩時間 60分

休日休暇 週休二日制（会社カレンダーによる） 夏季・年末年始・GW 昨年度実績 105日

教育研修 資格取得や講習参加。緑の雇用他、OJT。

福利厚生 中小企業共済、財形貯蓄

社会保障 雇用保険、労災保険、健康保険、厚生年金、退職金共済

昇給賞与 昇給年一回、賞与は現場終了時に実績に応じて支給。

初任給 日給 7,000円（試用期間3カ月後、面談により決定。別途通勤手当・野外手当あり）

年次別採用計画

H28年度	H29年度	H30年度	H31年度	H32年度
2人	1人	1人	1人	1人

有限会社 天竜フォレスター

キーワードは「未来につなげる林業」



「未来につなげる林業」には、元気な森づくりが必要です。
「元気な森」は、人の歴史が重ねられ資源が循環する森です。
「資源が循環する森」は、地域の元気につながり、そこには元気な人の生活があります。

「未来につなげる林業」には、経験に基づく確かな技術と、過去に囚われない若い感性が必要です。小さな会社ではありますが、社員の技術と知恵を結集して、質の高い総合森林サービスの提供を目指しています。



《会社概要》

【代表者】今井保隆 【設立】平成2年8月1日 【資本金】630万円
【所在地】〒431-3426 静岡県浜松市天竜区両島925-1
【TEL】053-925-1411 【FAX】053-925-1410 【E-mail】info@tenryuforester.com
【ホームページ】www.tenryuforester.net
【社員】事業部8名（23～57才） 経営部4名（25～43才） 平均年齢36.9歳

《事業内容》

【素材生産】9,700m³（120ha）/年 【森林作業道開設】19,000m/年
【森林保育・整備】15ha/年 【森林管理】森林経営計画管理団地 5団地
【事業地】主に天竜川流域

《設備》

ハーベスタ1台 プロセッサ1台 グラブ9台 フォルダ8台 刈り機1台 集材機2セット
トラック1台 フェンソー20台 刈払い機13台 社用車9台

《雇用条件》

【勤務時間】8時15分（現場到着時間）～17時45分
【休日】日曜日及び当社カレンダーで定める日（平成28年：休日110日、所定労働日数255日）
【社会保障等】厚生年金 健康保険 雇用保険 労災保険 退職金共済（6,000～20,000円/月）
【初任給】基本給160,000円/月
【手当】通勤手当（～20,900円/月）、住宅手当（～15,000円/月）、家族手当（～30,000円/月）
【賞与】原則年2回（12月、7月）
【資格取得】業務に必要な資格取得は全額会社負担
【その他】業務に必要な道具及び安全用具は支給

代表者	代表取締役社長 石野秀一
資本金	3,000万円
業種名	木材・製材業
本社所在地	静岡県浜松市天竜区船明880番地 〒431-3306
電話	(053) 926-1232 FAX (053) 926-2879
ホームページ	http://www.fujiichi.co.jp
従業員	事務所12名 製材22名 山仕事21名 平均年齢40歳
事業内容	素材生産業…伐採、搬出 造林業…植林、下刈、枝打、切捨間伐 製材業…杉、檜の一般建築用材
会社の沿革	昭和21年 2月 龍川産業(合)設立 (浜松市天竜区横山町) 昭和36年 2月 富士一木材(株)設立 昭和51年 11月 浜松市天竜区船明に工場移転 昭和62年 10月 (株)フジイチに名称変更 平成 5年 9月 第二工場増設 平成25年 7月 第二工場改設
経営理念	1. 天竜のそして日本の杜と水と木を守るために 2. 持続可能な天竜林業の未来のために 3. 誇りある日本の木の文化を伝えるために 私たちは 天竜の杉檜と生きる を理念とします
会社概要	植林～伐採、建築用材の製材・販売まで一貫した業務を行っています。 入社してから1年程は、苗植え・下草刈り・枝打ち等の造林作業をやっていた だき、山仕事に慣れてもらいます。その後、素材生産業（伐採・搬出）を主に やってもらいます。搬出作業は天竜の急峻な地形に対応した架線集材を行い、 日々親方が創意工夫しながら仕事をしています。雨の日は、工場内作業・倉庫 にある山の資材整理等をしてもらい、出勤日数確保の手助けをいたします。
勤務時間	午前7時45分より午後4時45分まで
休日休暇	日曜日、悪天候日、年末年始、ゴールデンウィーク、夏期休暇
教育研修	新入社員教育、安全教育、山の講、各種講習会参加、資格取得バックアップ
福利厚生	健康診断、年1回社員旅行、季節毎のイベント等
社会保障	健康保険、厚生年金保険、雇用保険、労災保険、退職金制度有り
昇給賞与	昇給年1回、賞与年2回（出来高精算）
雇用予定	<u>毎年1～2名（新卒、中途問わず）</u>

麓山森林組合

事業体概要

代表者	代表理事組合長 片桐 滋 人
出資金	7,300万円
所在地	〒431-3803 静岡県浜松市天竜区龍山町戸倉233-3
電話等	(053)969-0331 FAX (053)-969-0173
従業員	林業技術員等 33名 事務職員 10名

事業内容

植林→保育→素材生産→木材加工まで、木の一生にたずさわる事業を行っています。

林業でも機械化が進み、当組合でも高性能林業機械を導入し作業の効率化を目指しています。また近年は若年層を中心に採用し、若いパワーで活気ある組合を目指します。

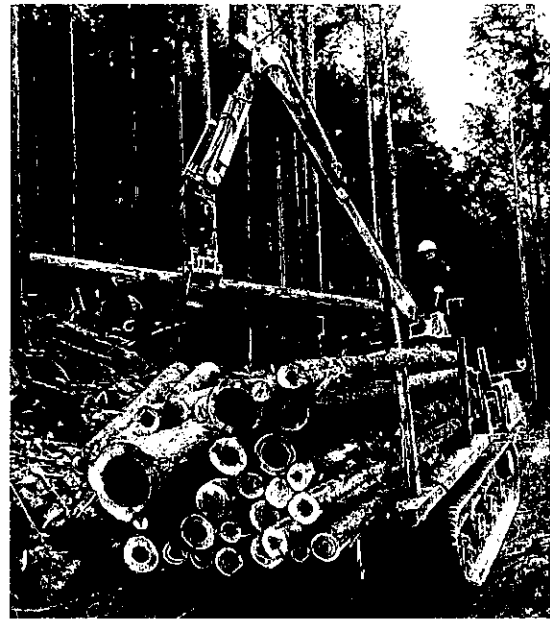

福利厚生

給与	月額 170,000円程度	精算金制度	昇給 年1回
社会保障	労災保険、雇用保険、健康保険、厚生年金		
福利厚生	振興会(従業員の会)・親睦旅行・山之講・健康診断・各種研修会		
休日	当組合の休日表による。(平均の出勤日数 250日程度)		

採用計画

29年度	30年度	31年度	32年度	33年度
1名	1名	1名	1名	1名